



CALCÁREOS

GIACOMOZZI - MOLINARI

- Guardas y esquinas p 003
- Decorados p 032
- Centros decorados p 239
- Individuales p 293
- Hexagonales p 301
- Recomendaciones p 303



# Guardas y Esquinas



G001



G002



G003

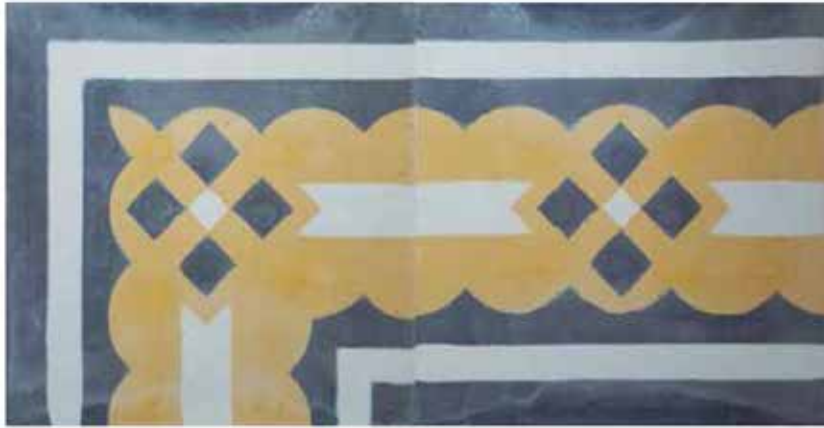

G004



G005



G006



G007



G008



G009



G010



G011



G012

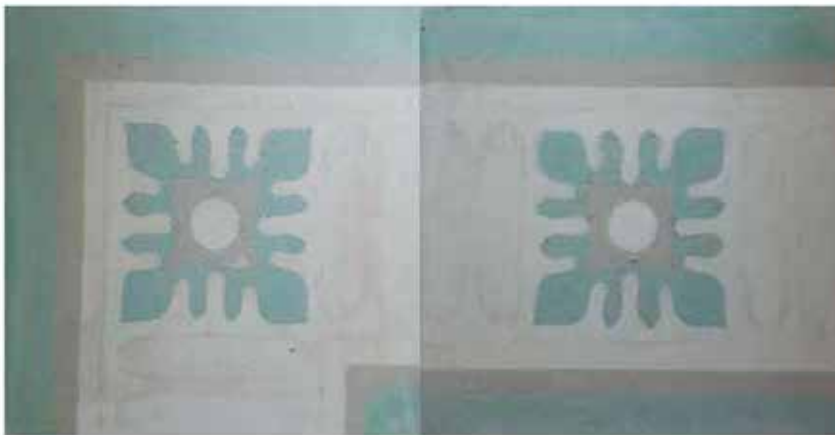

G013

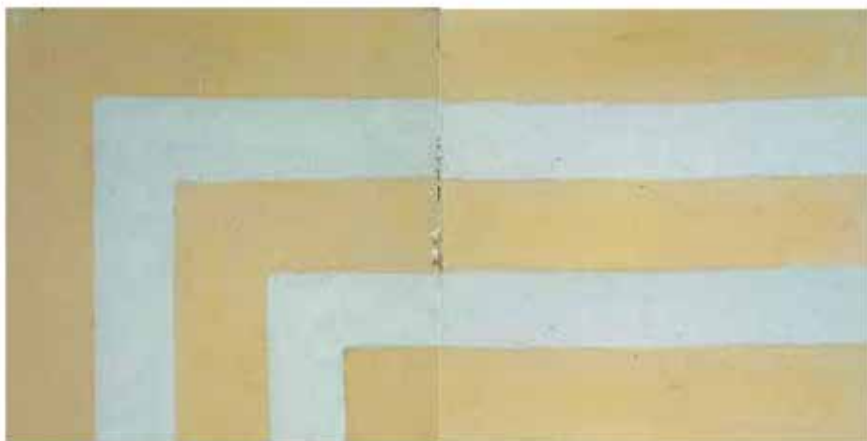

G014



G015



G016



G017



G018



G019

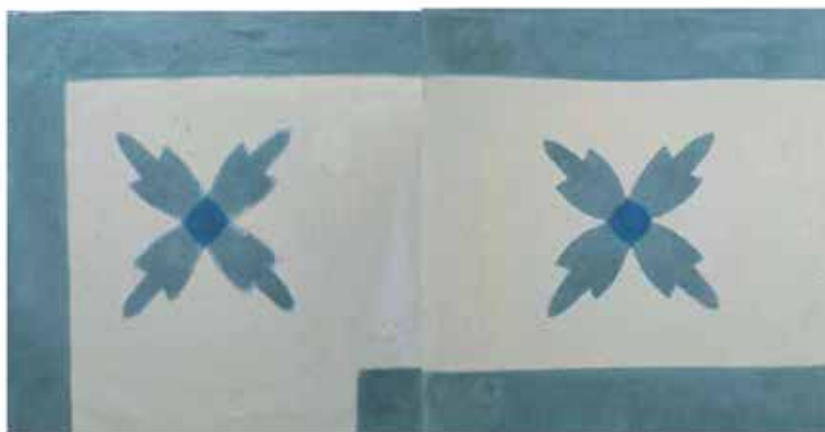

G020



G021

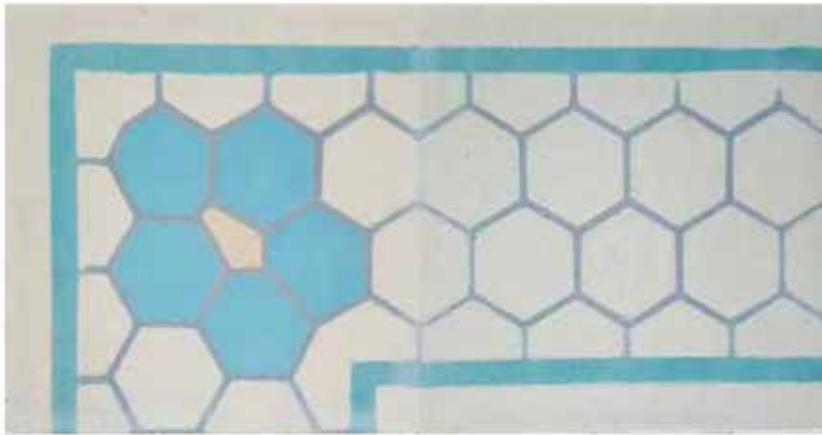

G022



G023



G024



G025



G026



G027



G028



G029



G030



G031

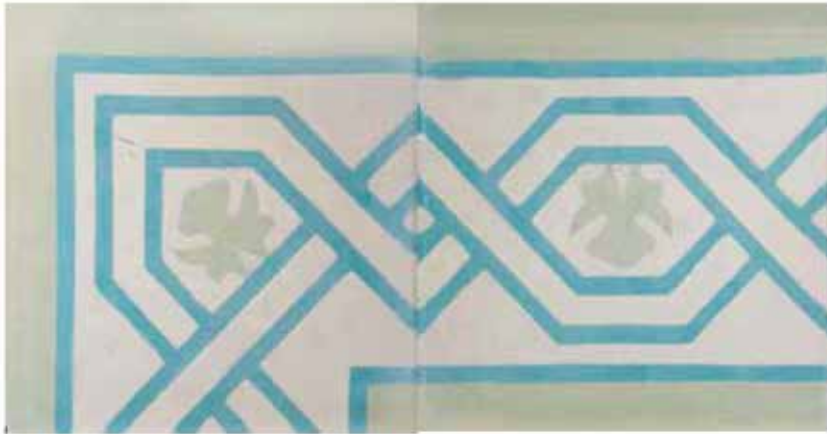

G032



G033



G034



G035



G036



G037



G038



G039



G040



G041

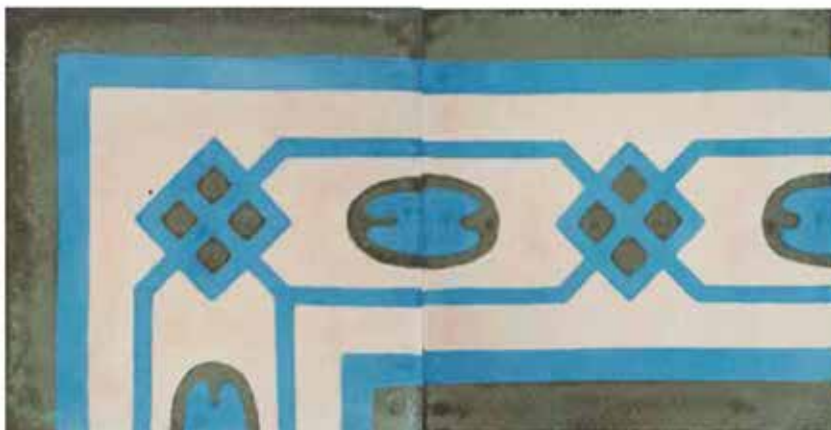

G042



G043



G044



G045

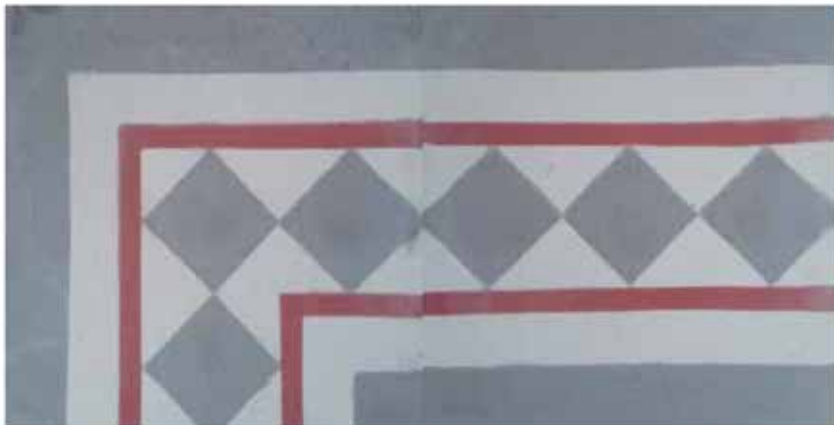

G046



G047

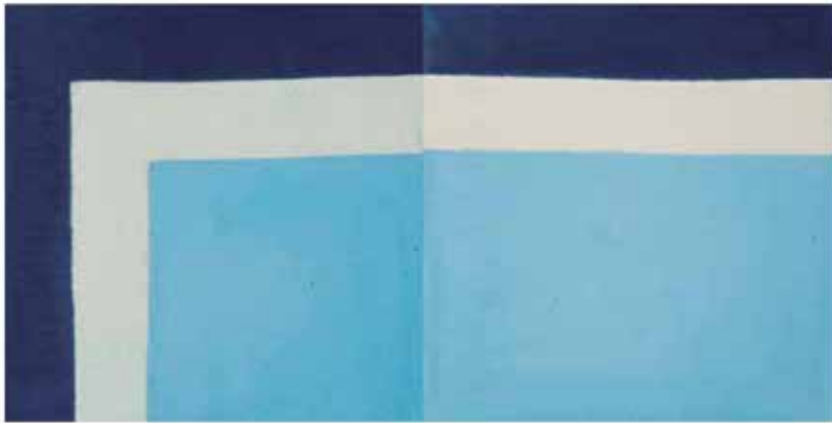

G048



G050



G051



G052



G053



G054

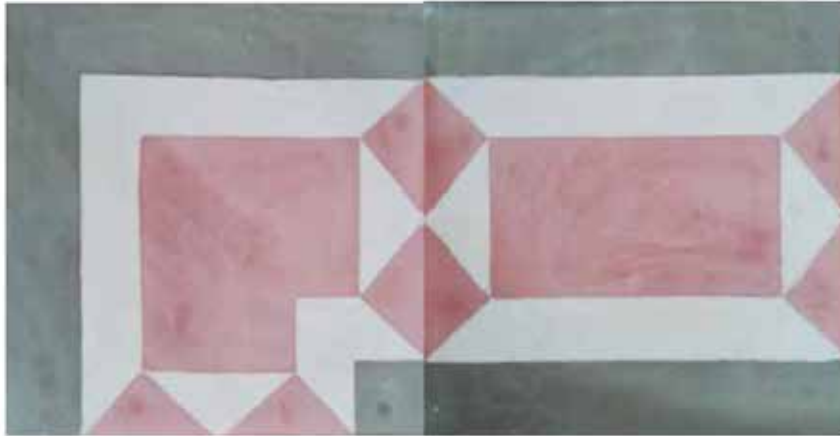

G055



G056

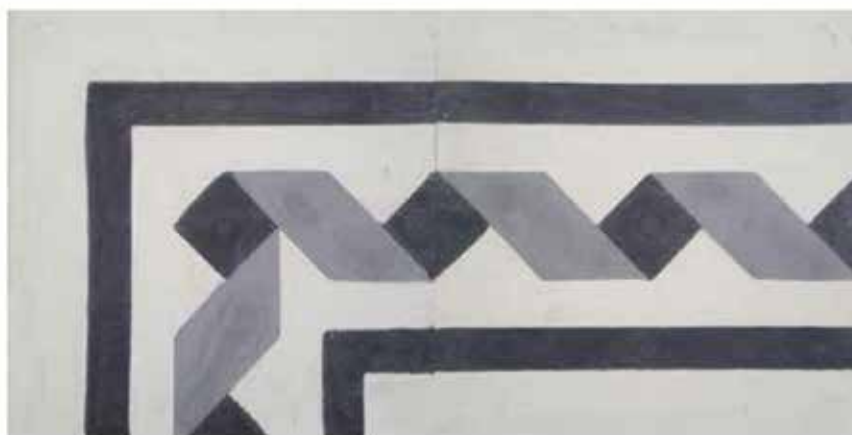

G057



# Decorados



D001



D002



D003



D004



D005



D006



D007



D008



D009



D010



D011



D012



D013



D014



D015



D016



D017



D018

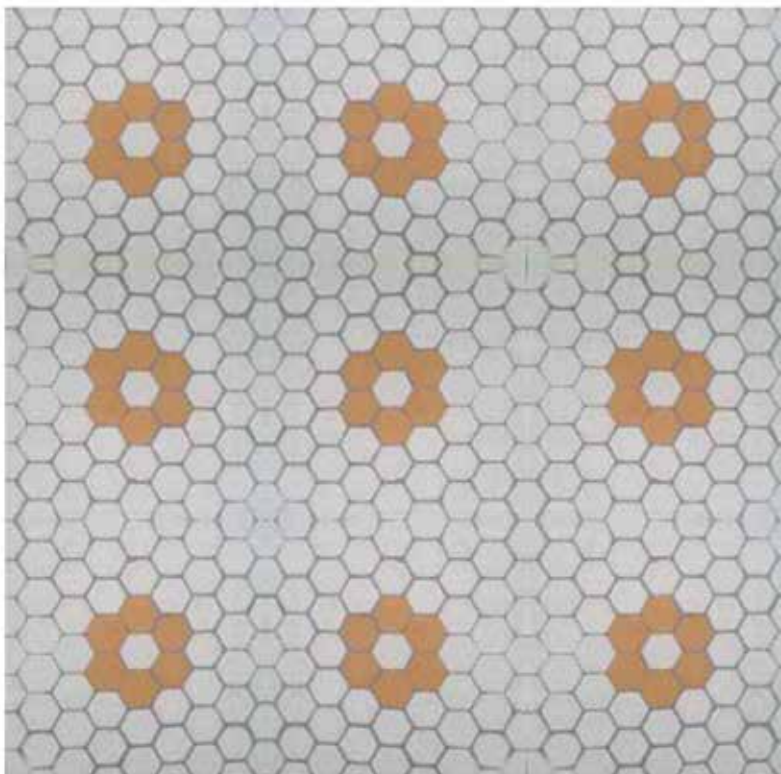
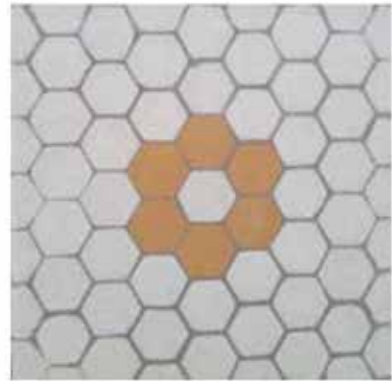

D019



D020



D021

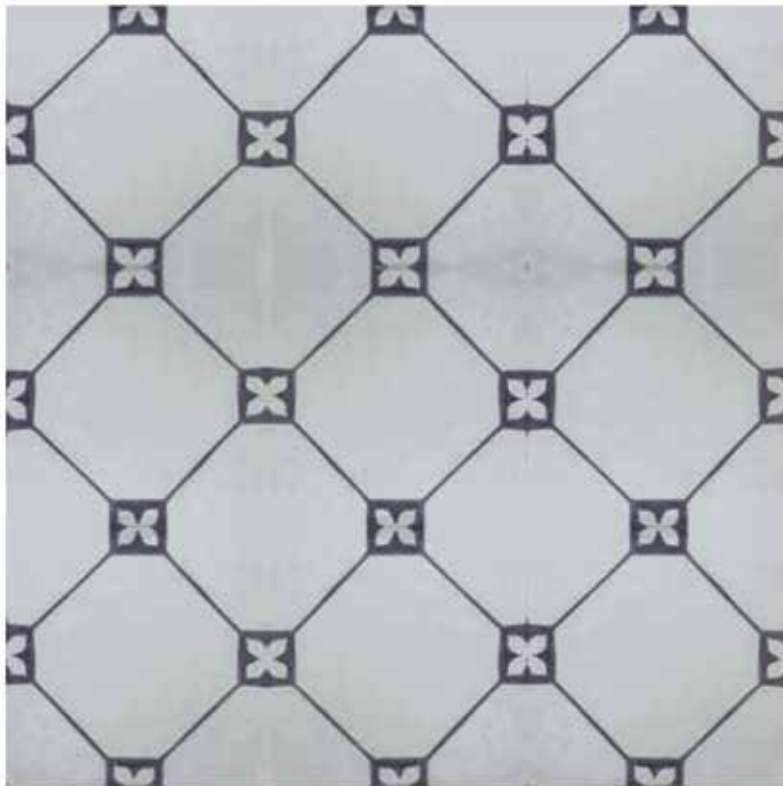
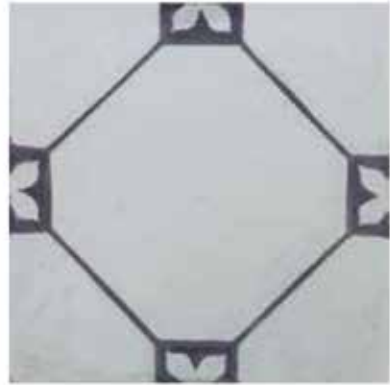

D022

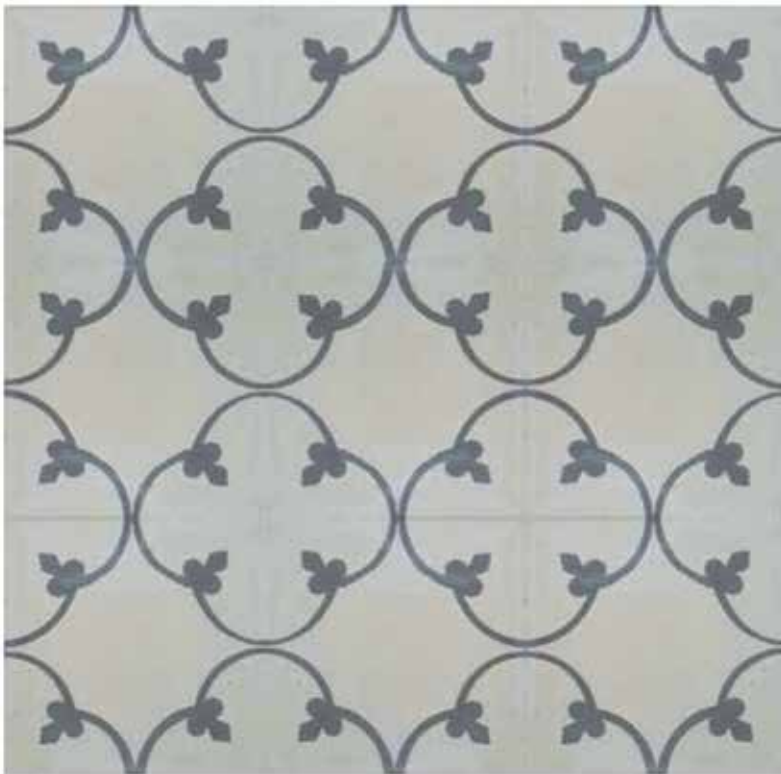
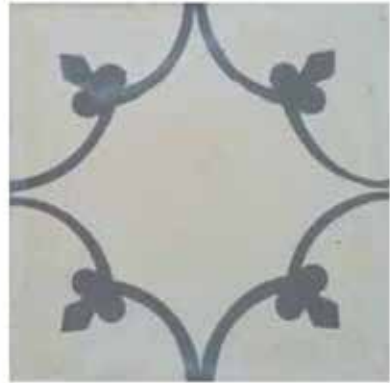

D023



D024

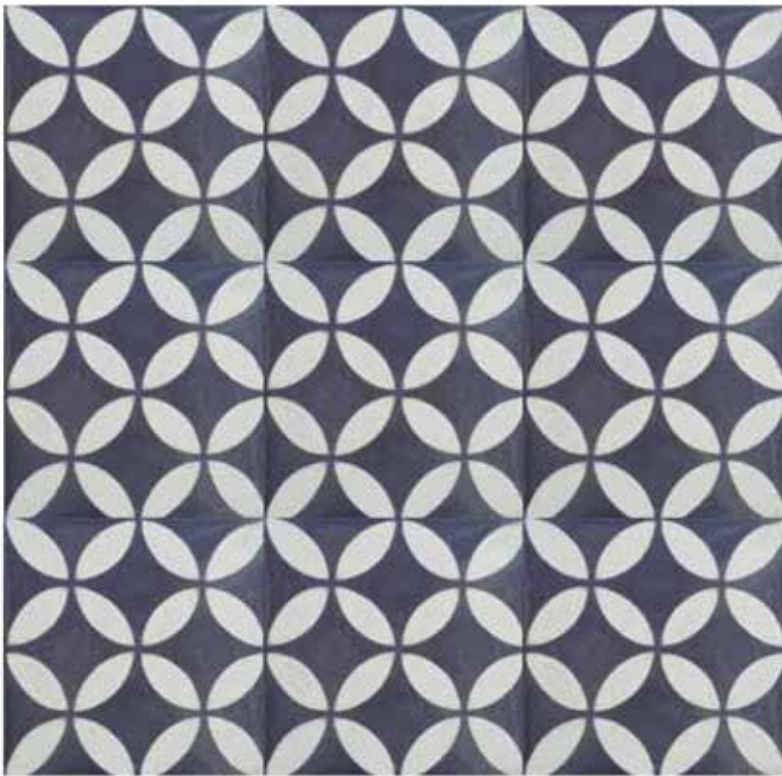

D025



D026

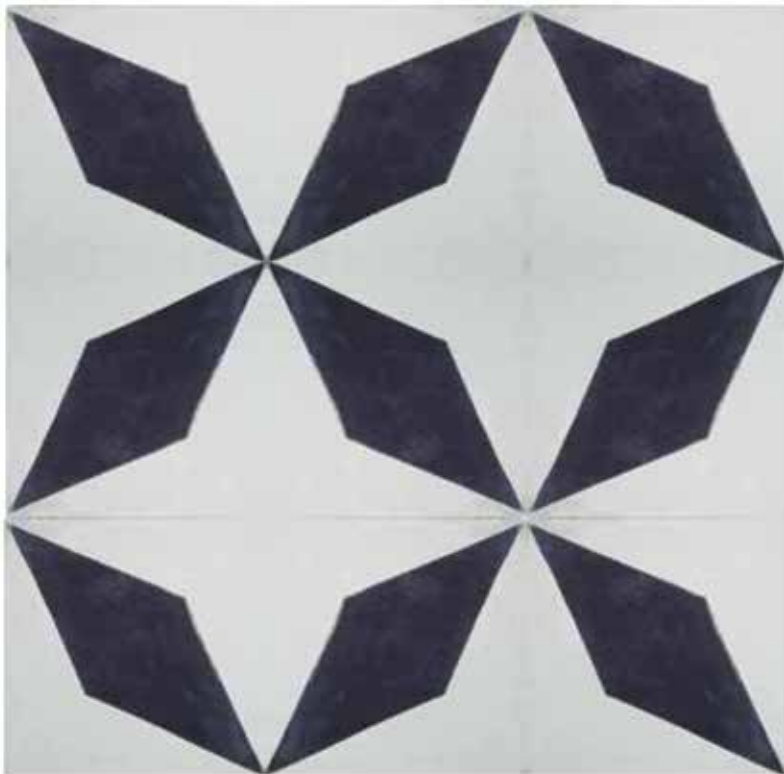

D027



D028



D029



D030



D031



D032



D033



D034

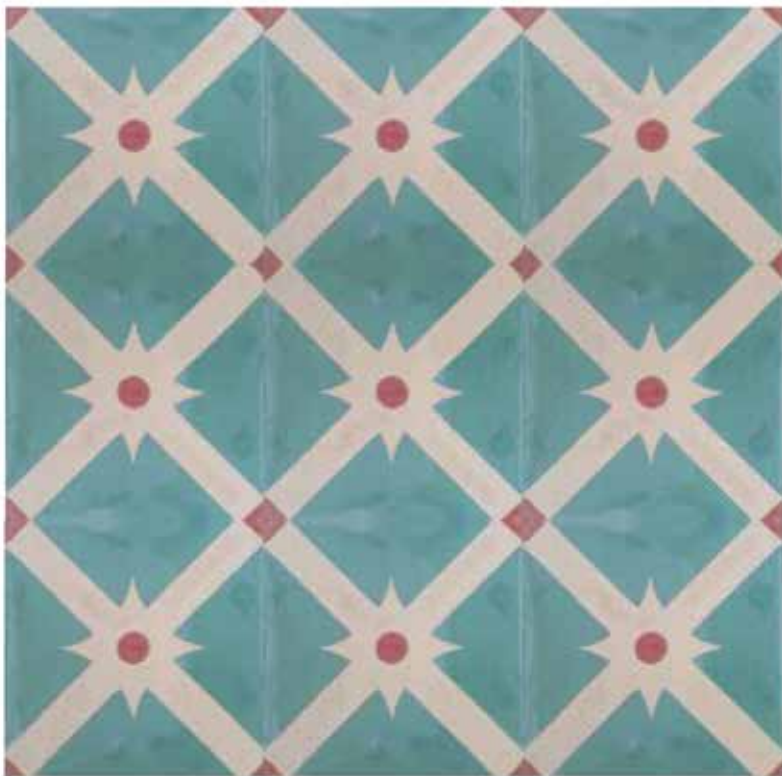

D035



D036



D037

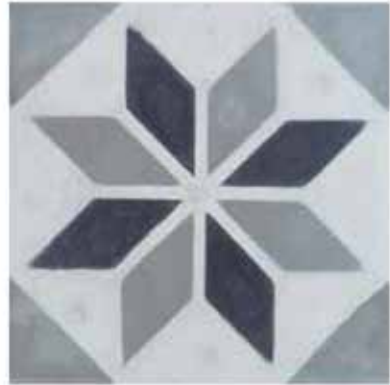

D038



D039



D040

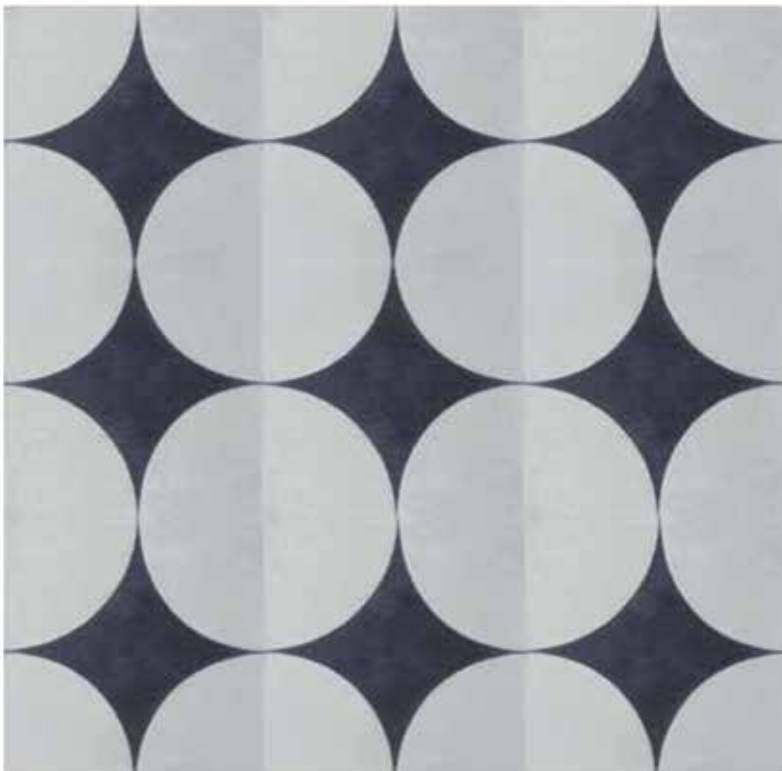
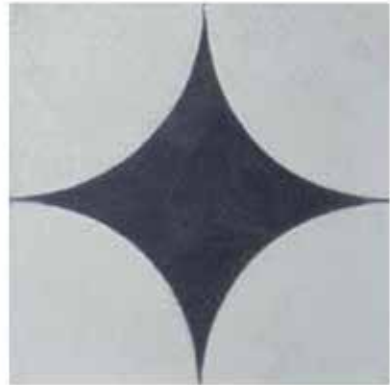

D041



D042



D043



D044



D045



D046



D047

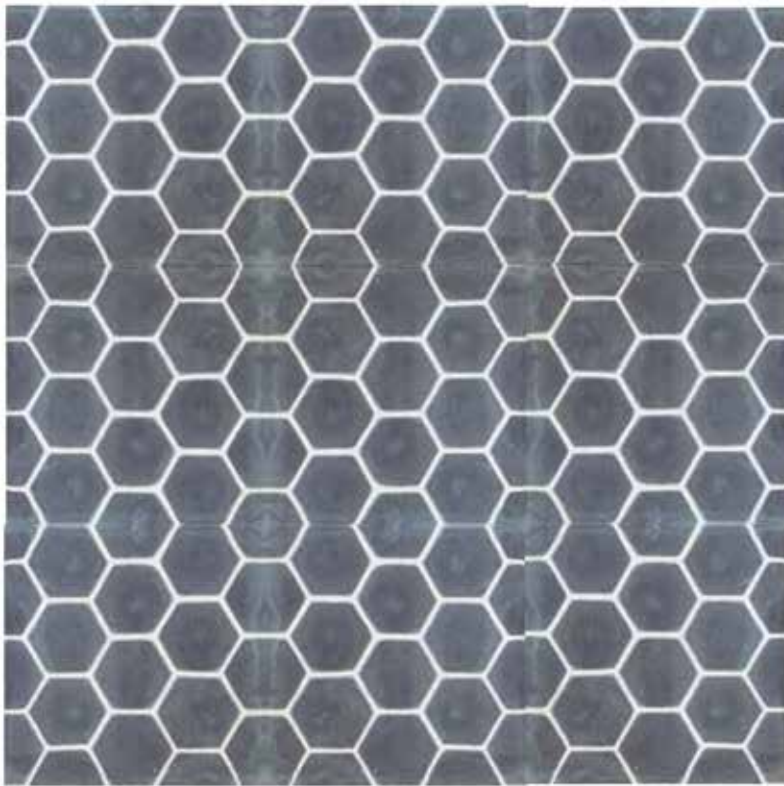
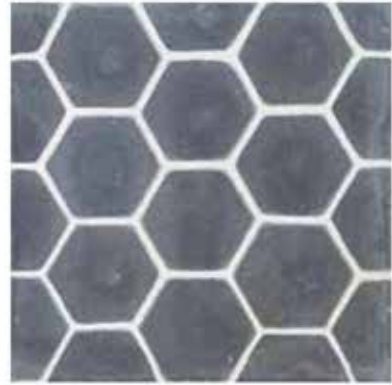

D048



D049



D050



D051



D052



D053



D054

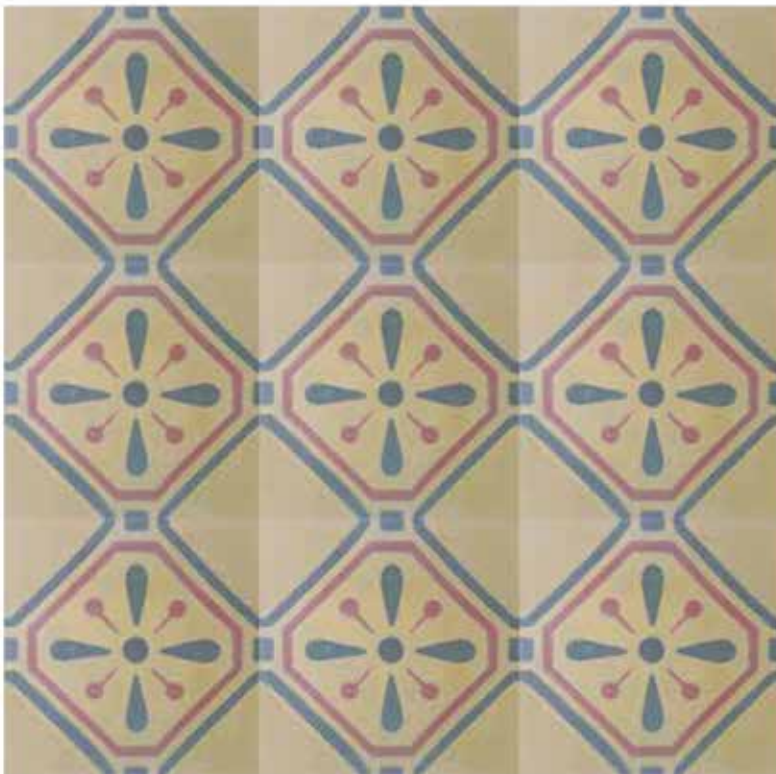

D055

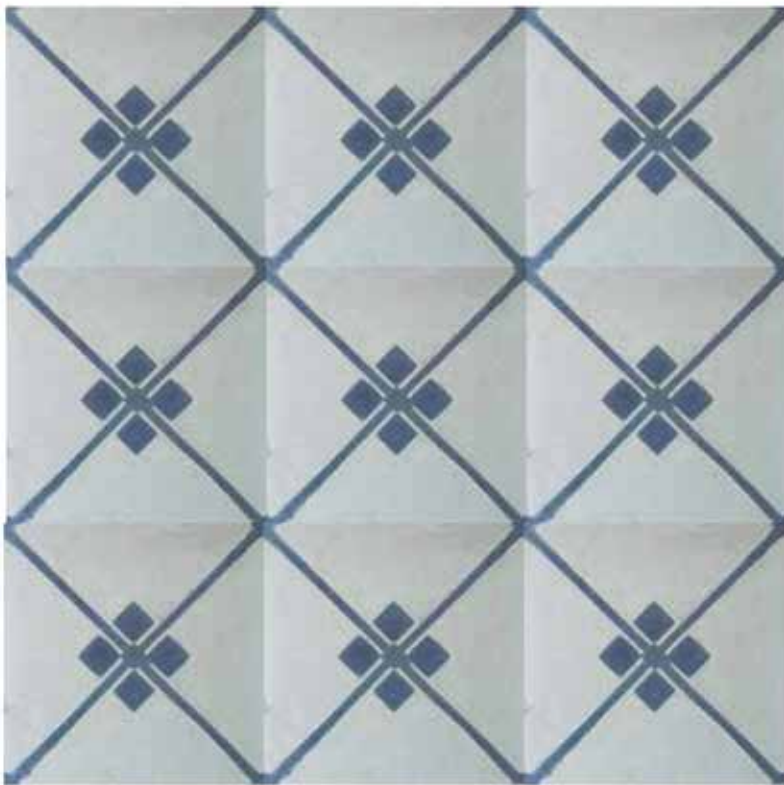
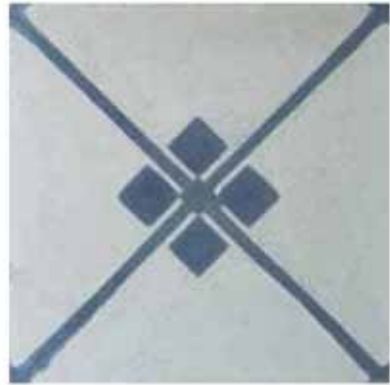

D056



D057



D058



D059



D060



D061

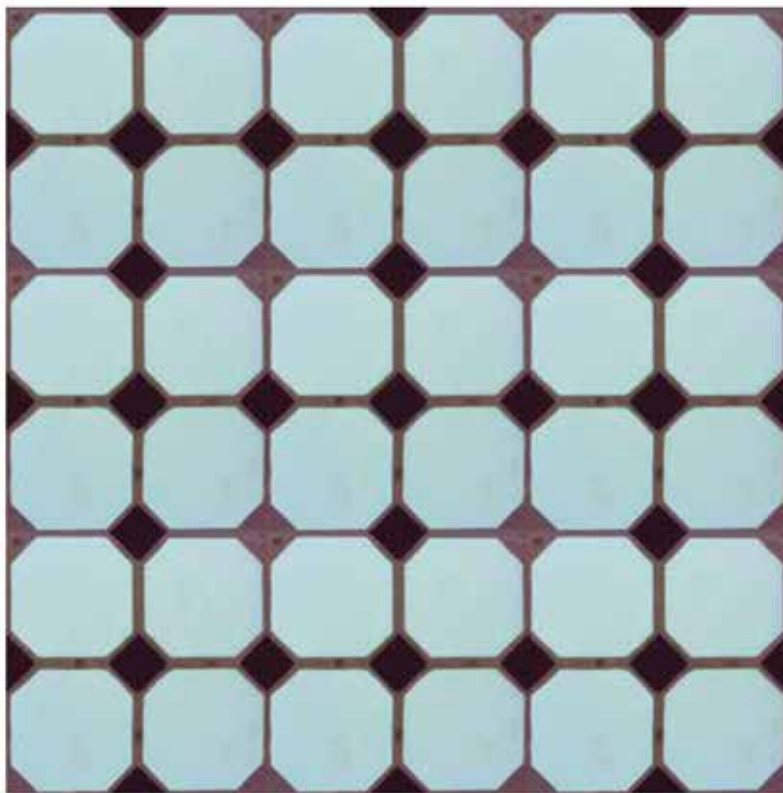
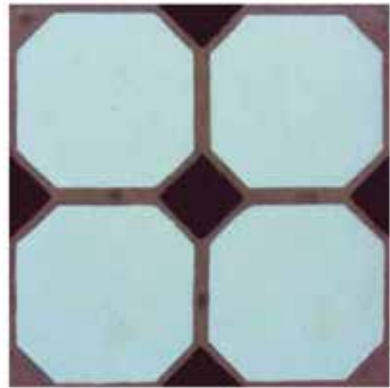

D062

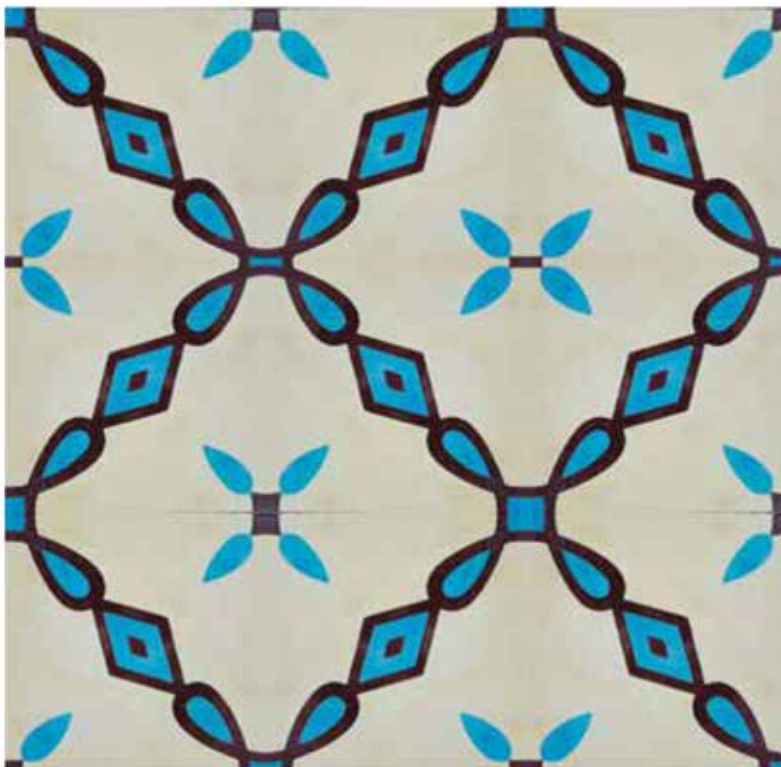

D063



D064

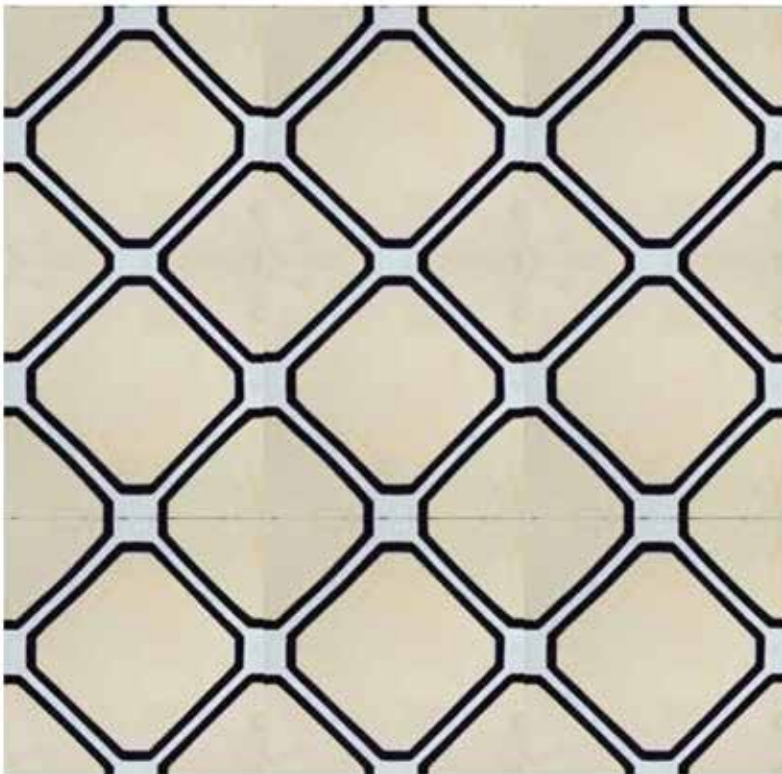
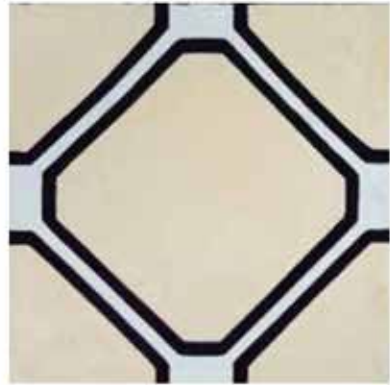

D065

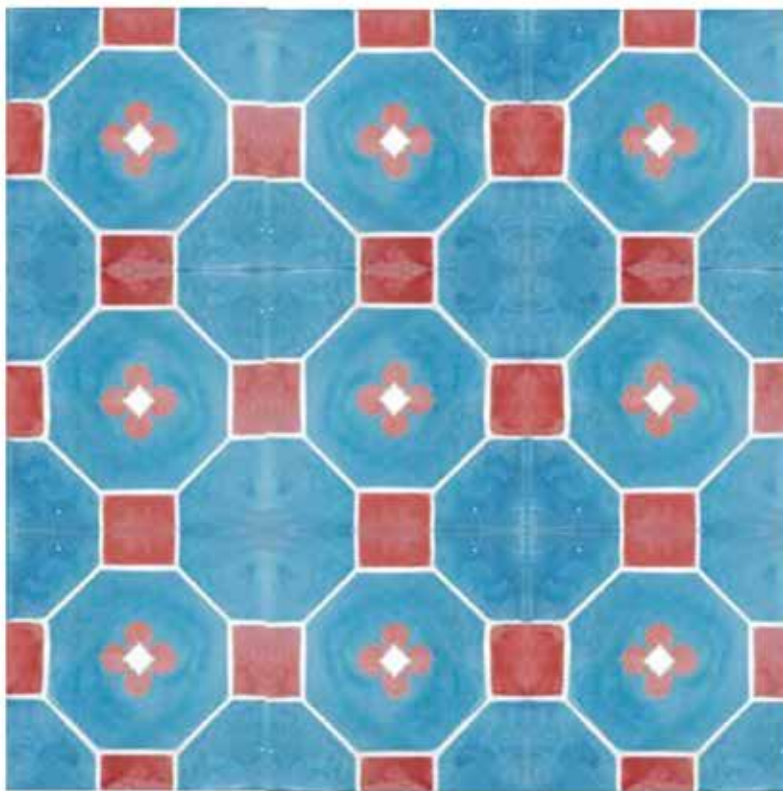
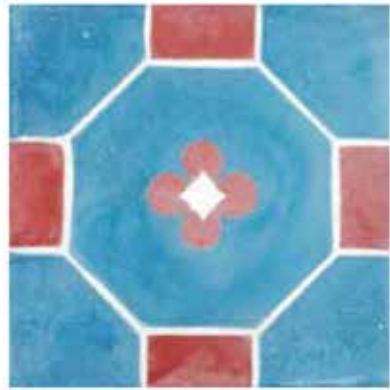

D066

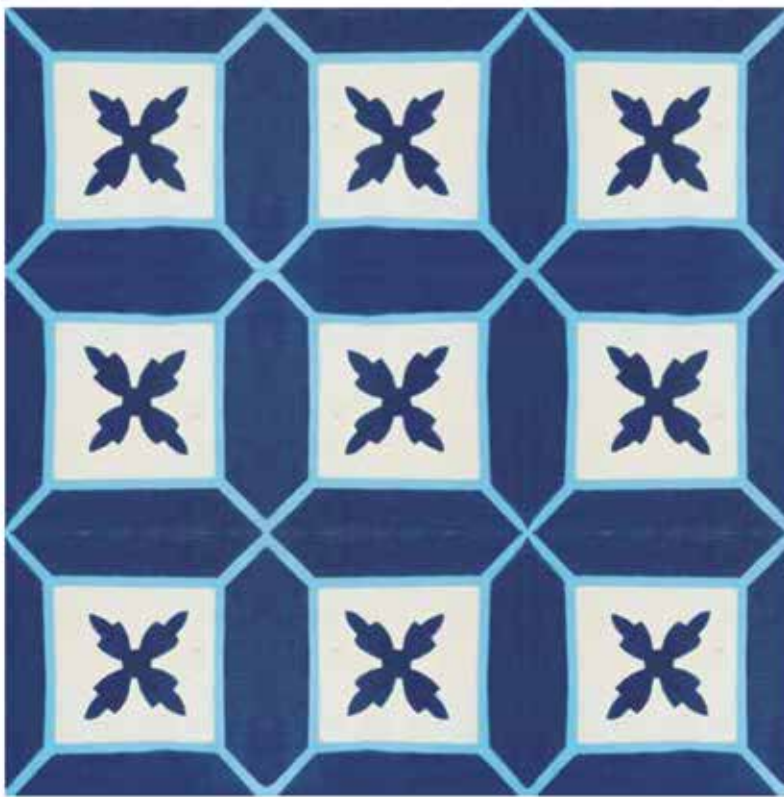

D067

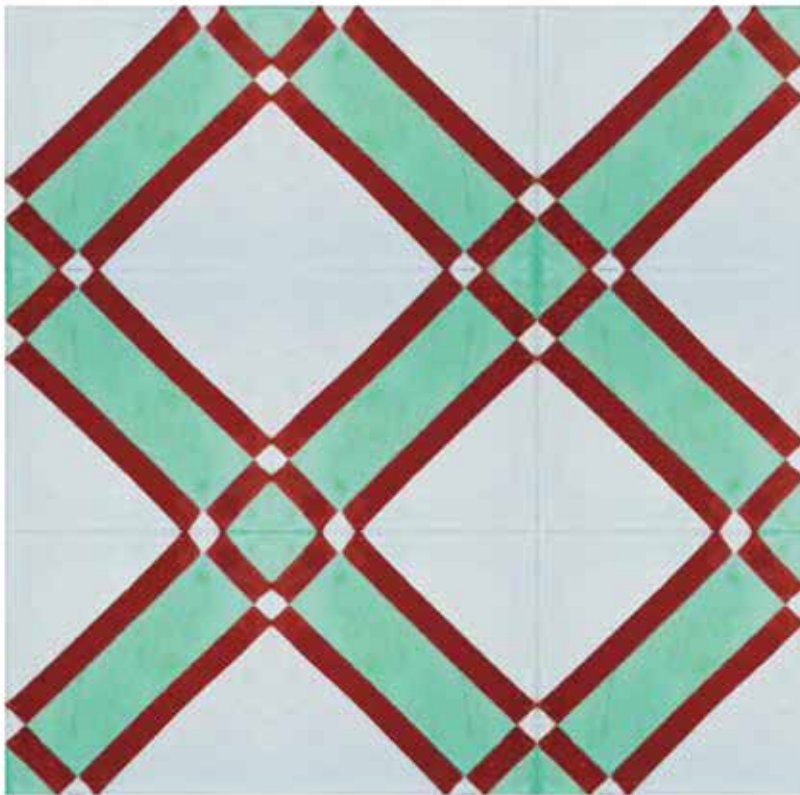
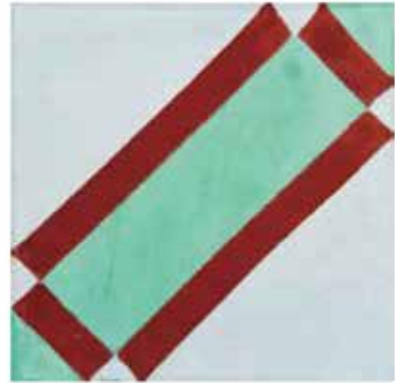

D068

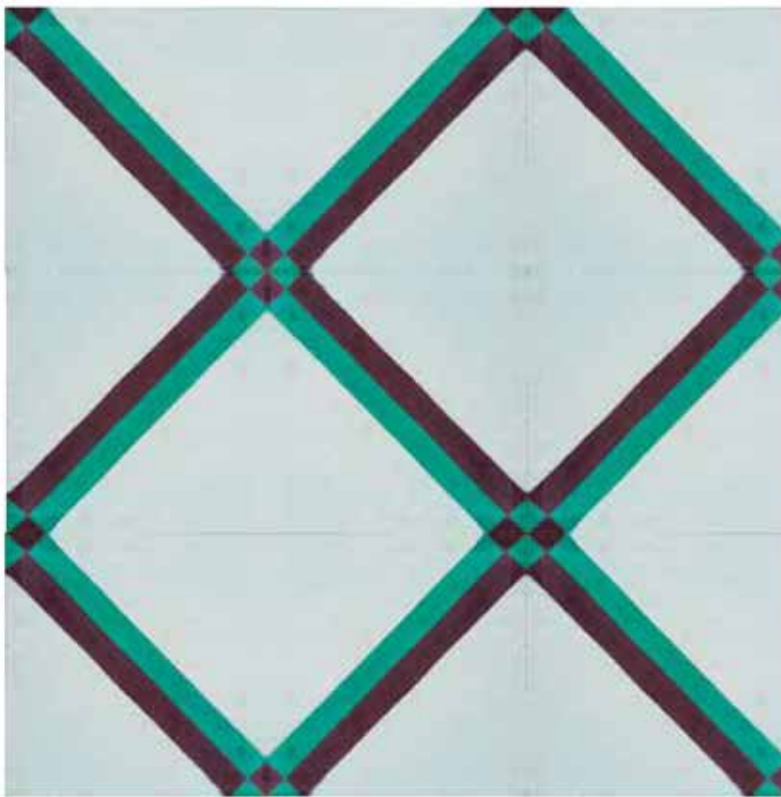

D069

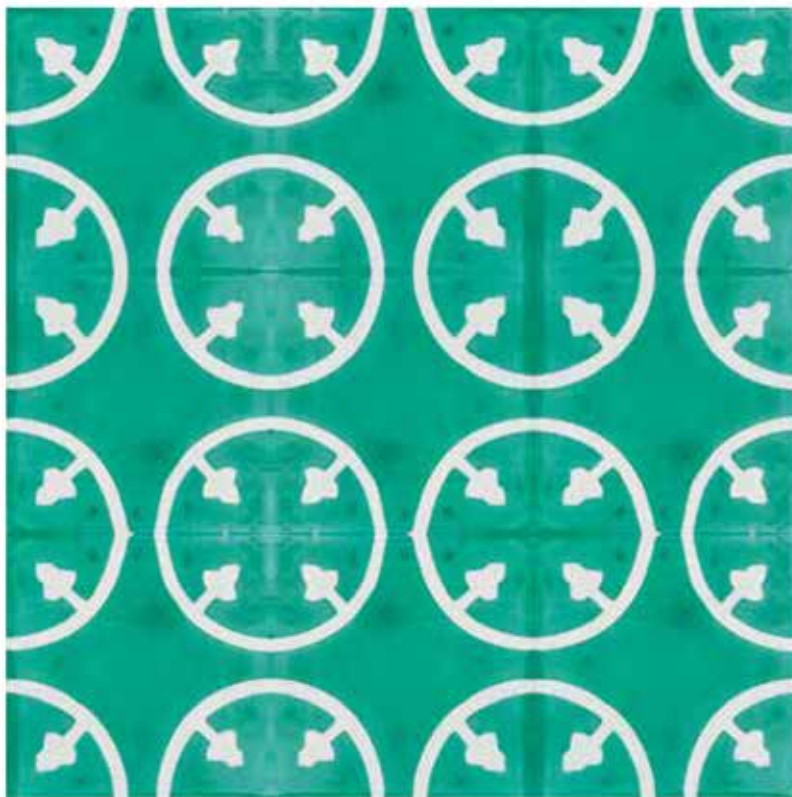

D070



D071



D072



D073



D074



D075



D076

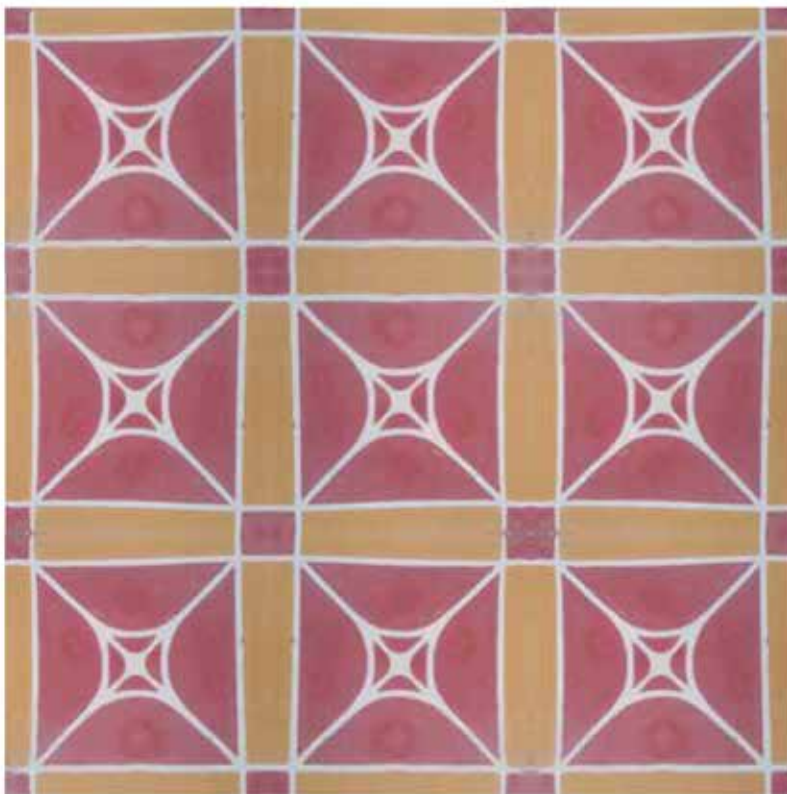

D077

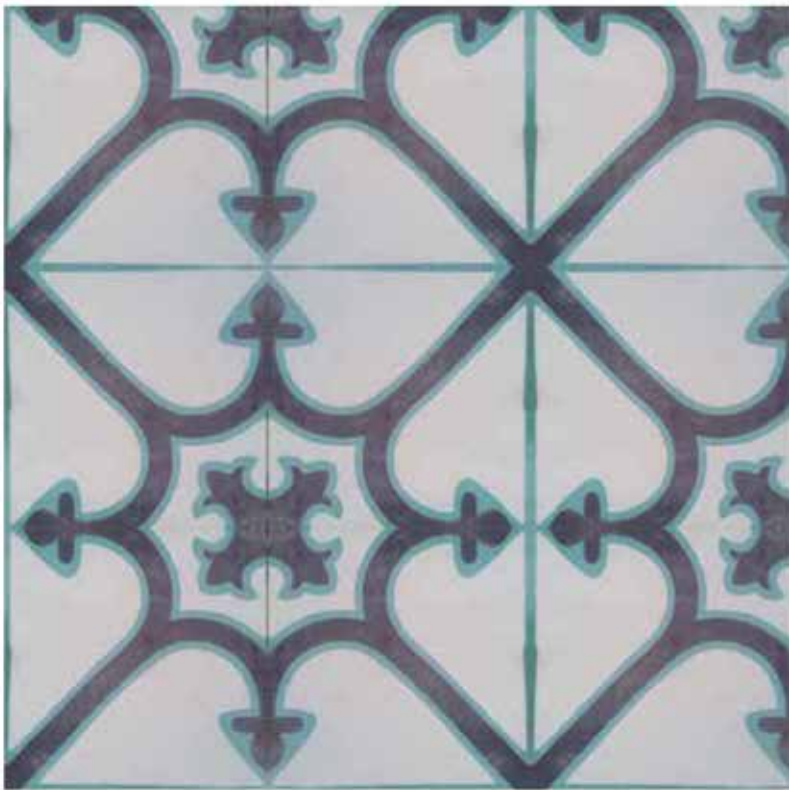

D078



D079



D080



D081

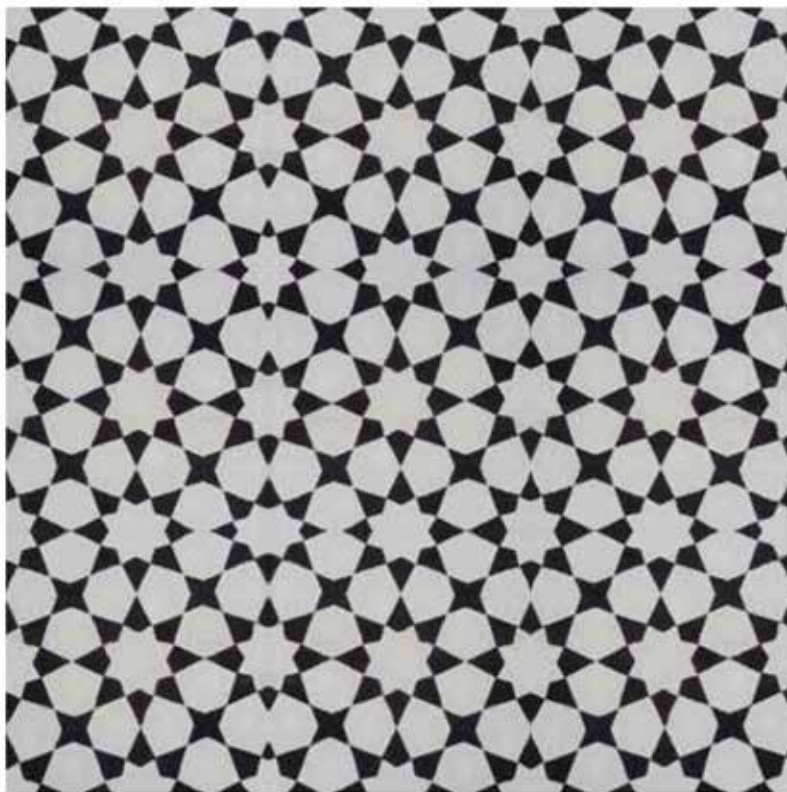
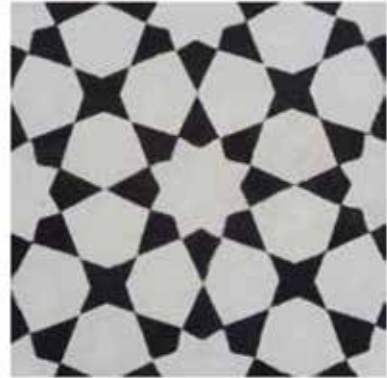

D082



D083

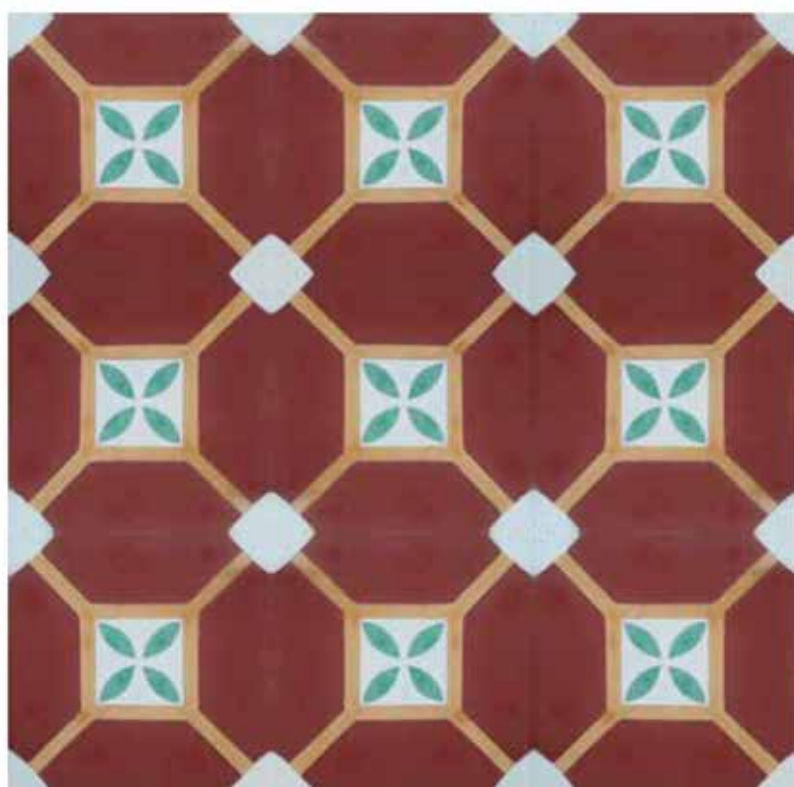

D084



D085

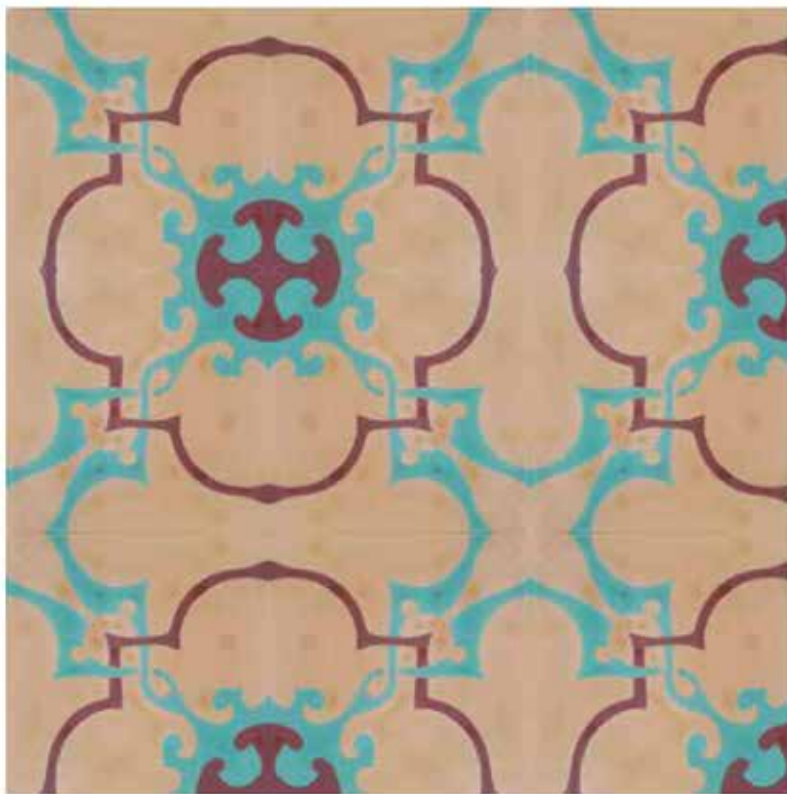

D086



D087

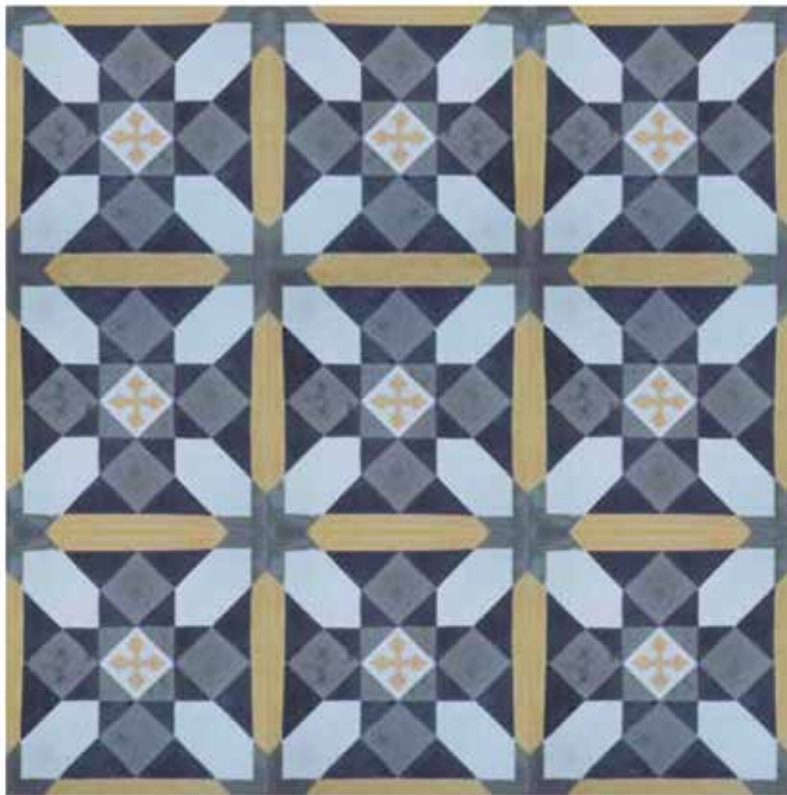

D088

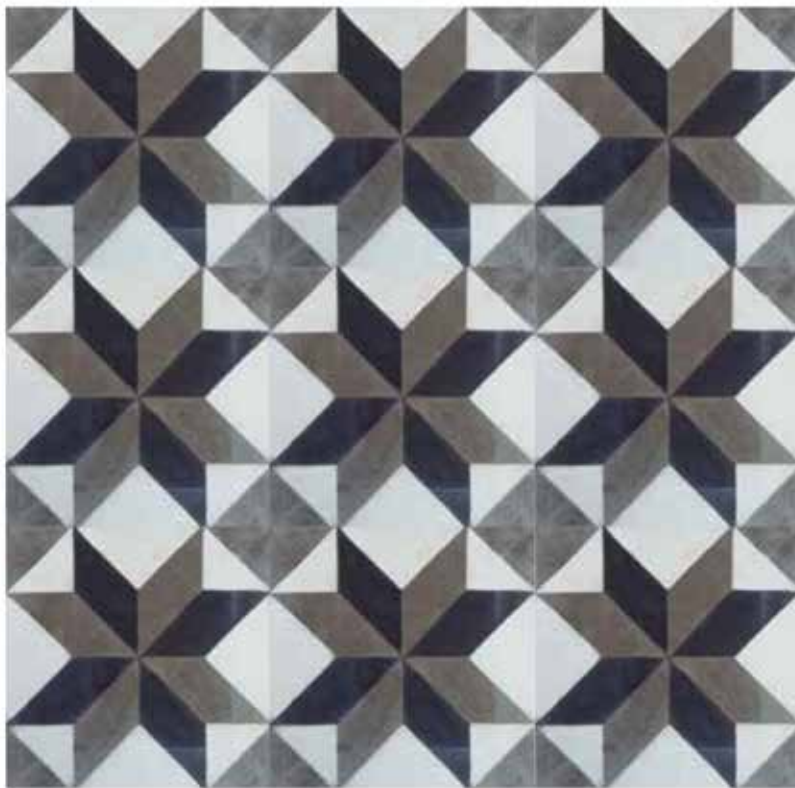

D089

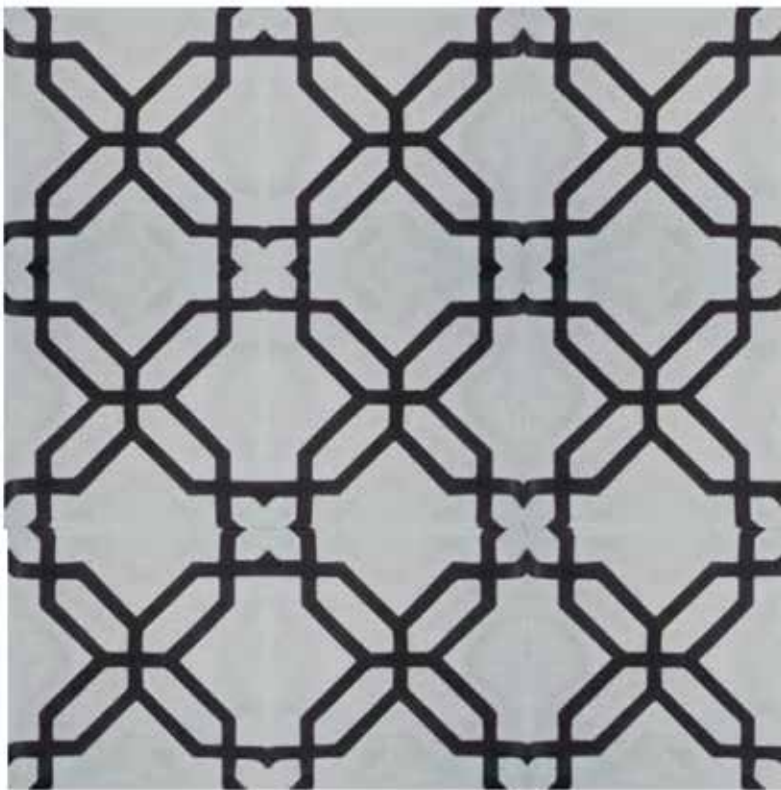
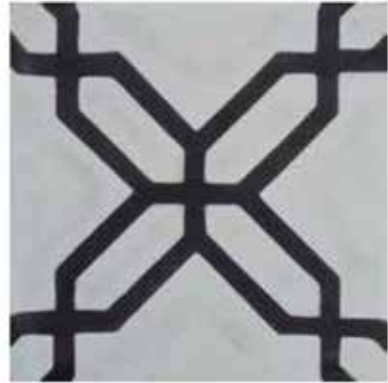

D090



D091

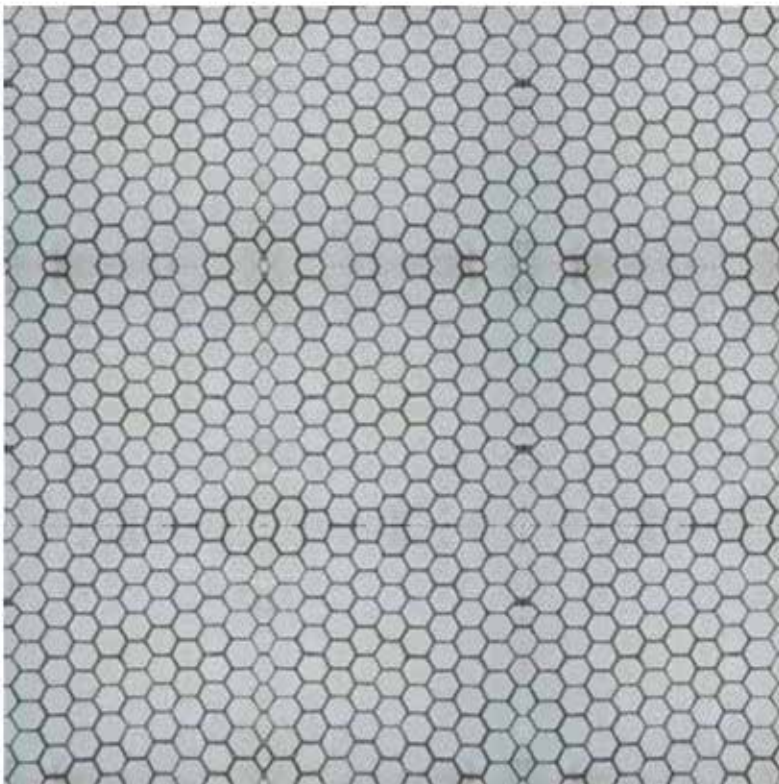
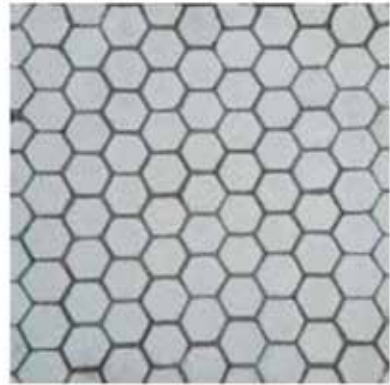

D092

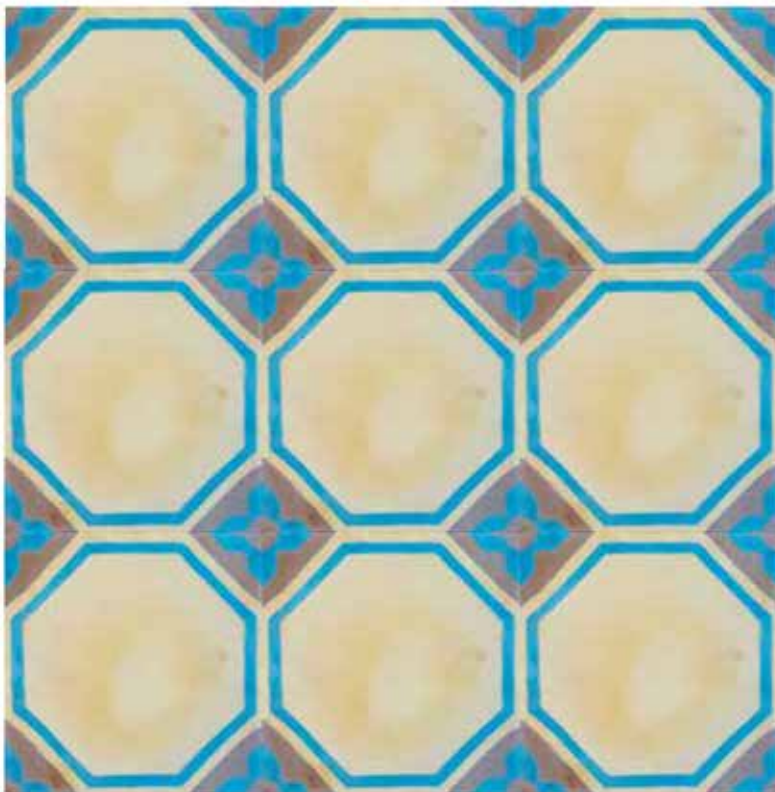

D093

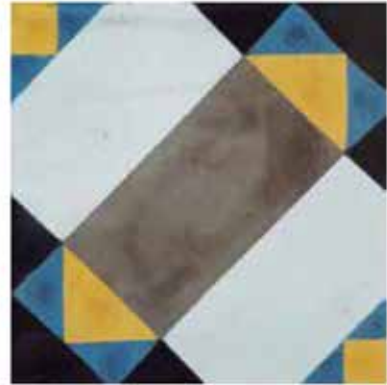

D094



D095

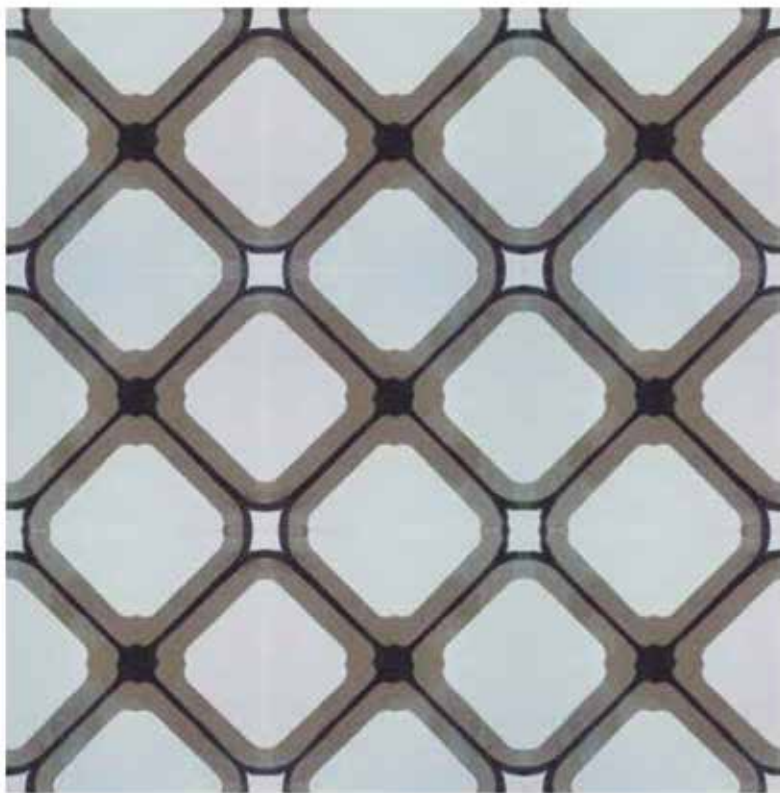
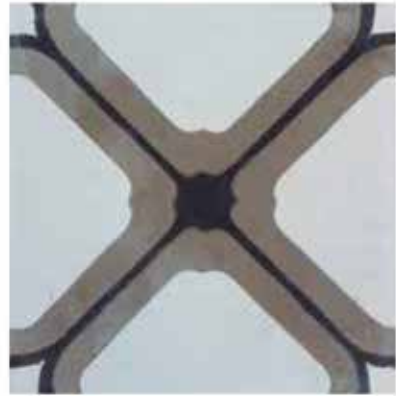

D096

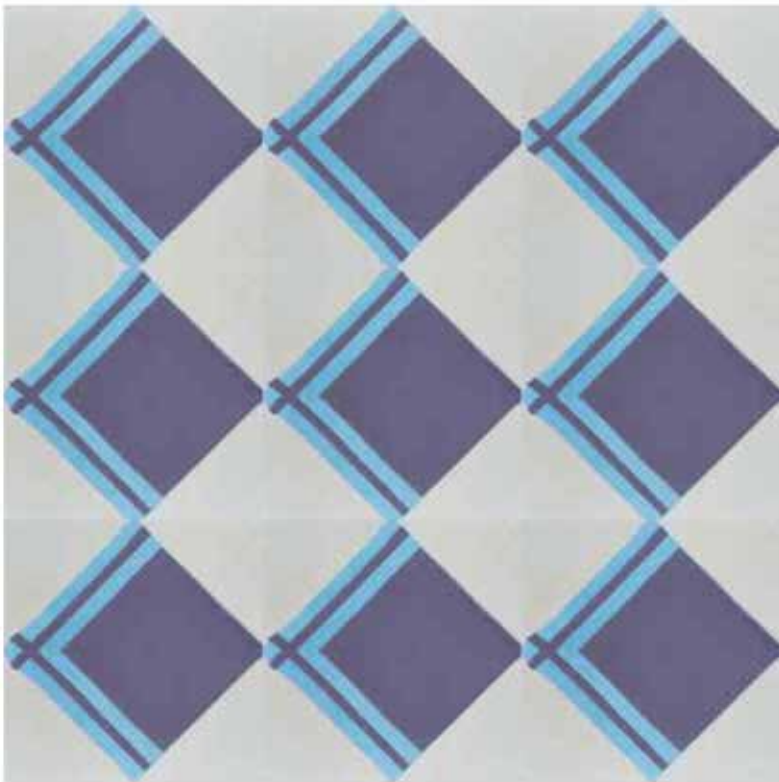

D097

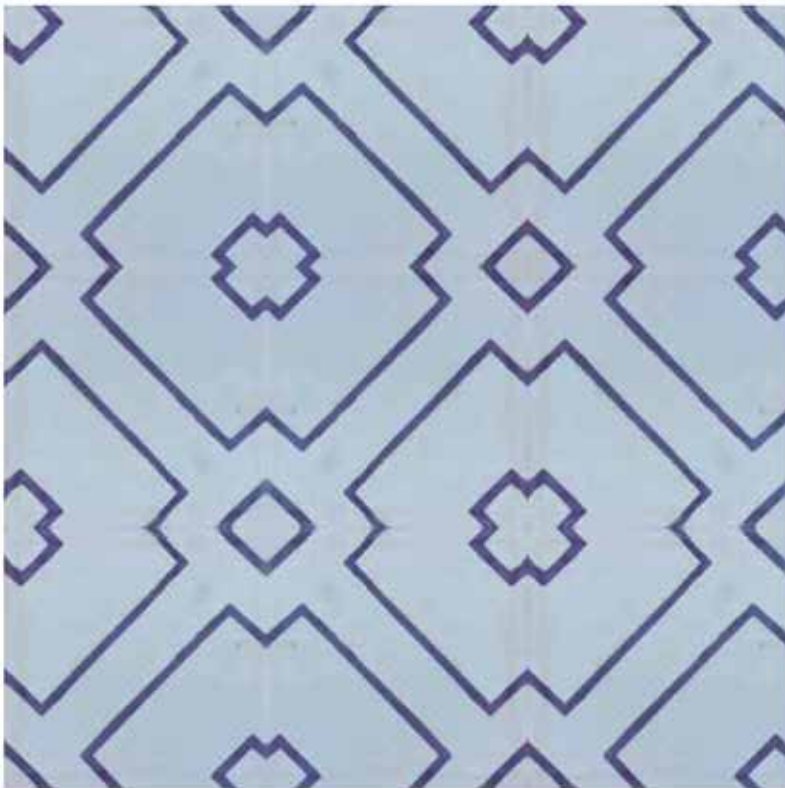
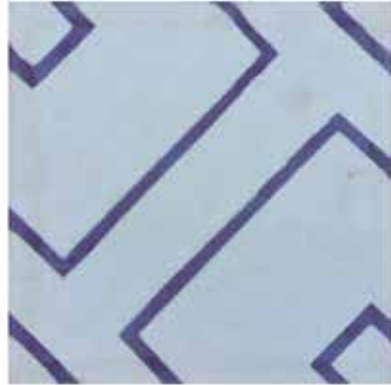

D098



D099



D100

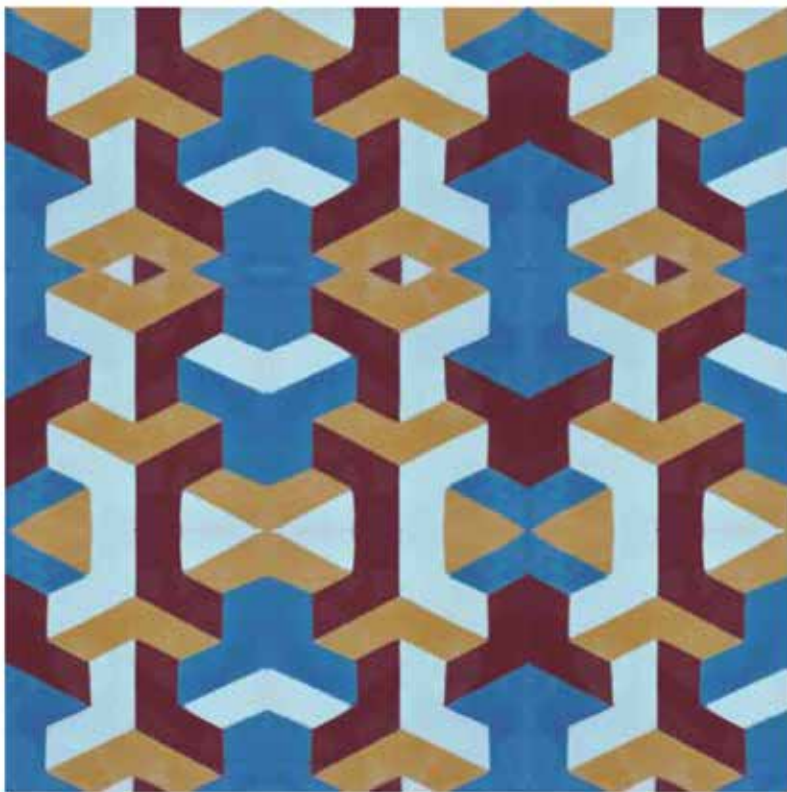

D101

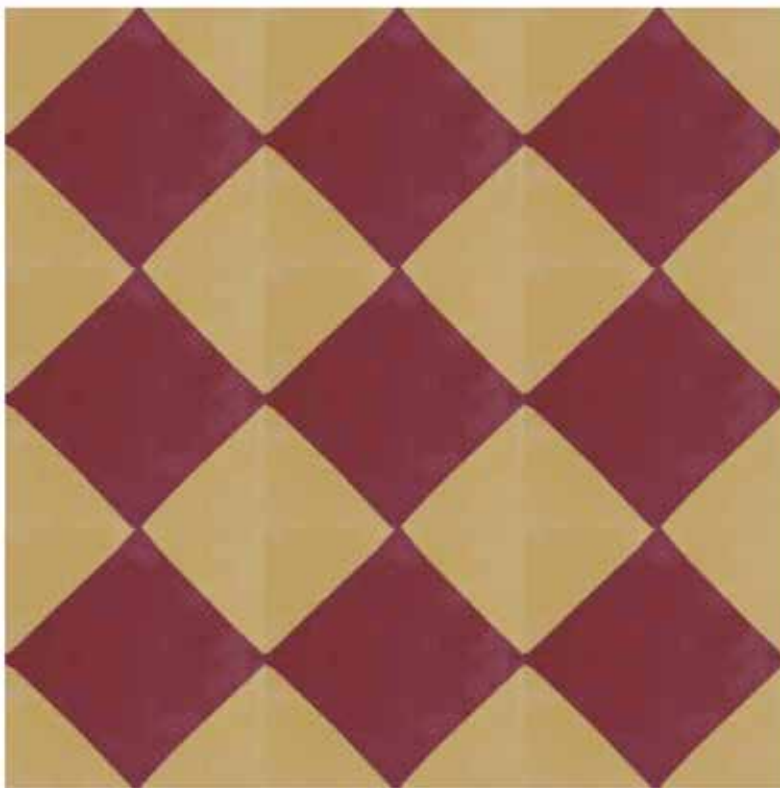
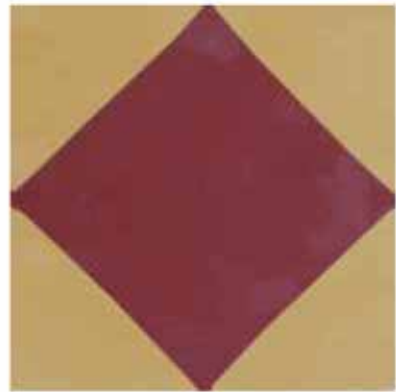

D102



D103



D104



D105

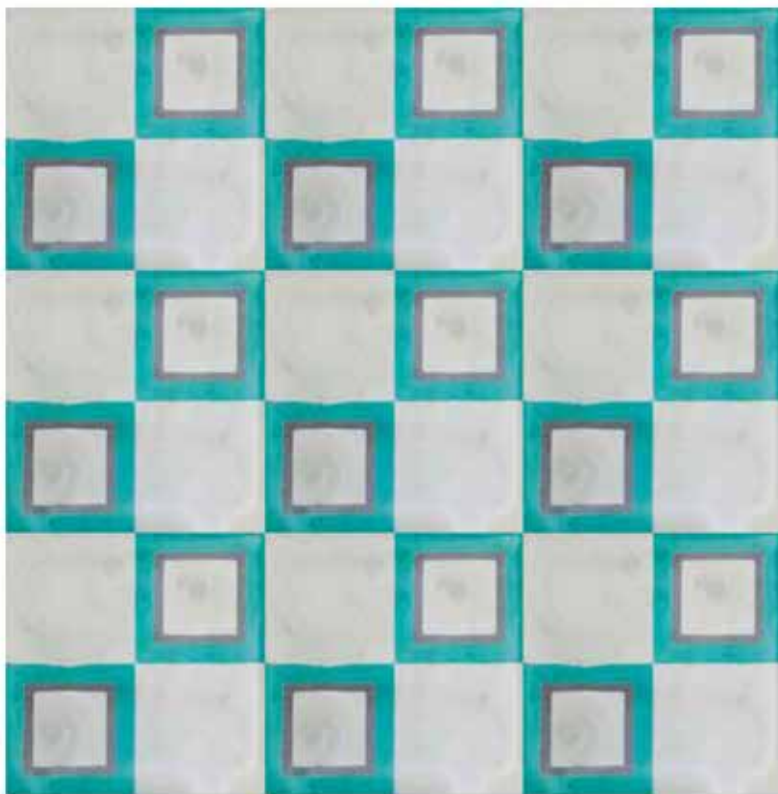
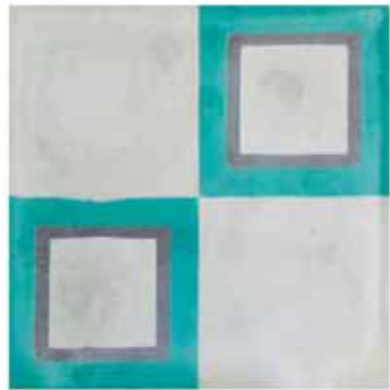

D106



D107



D108



D109



D110

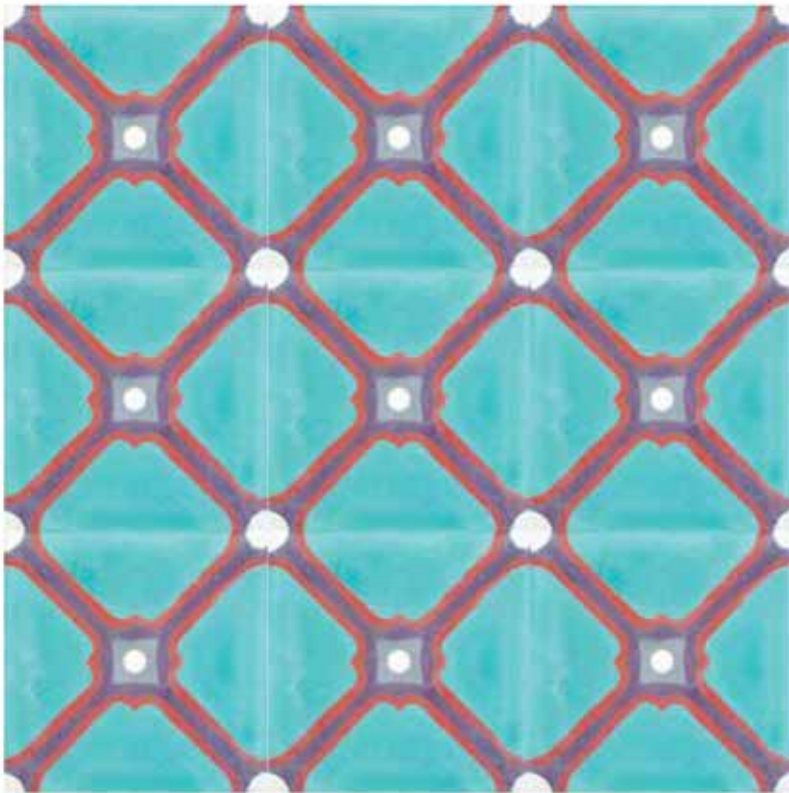
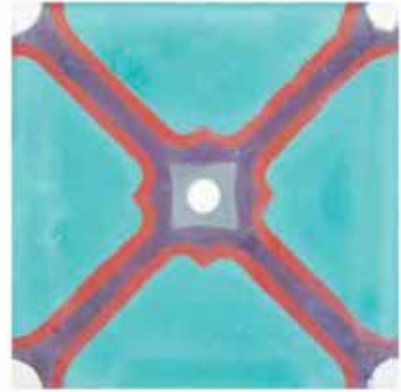

D111



D112



D113

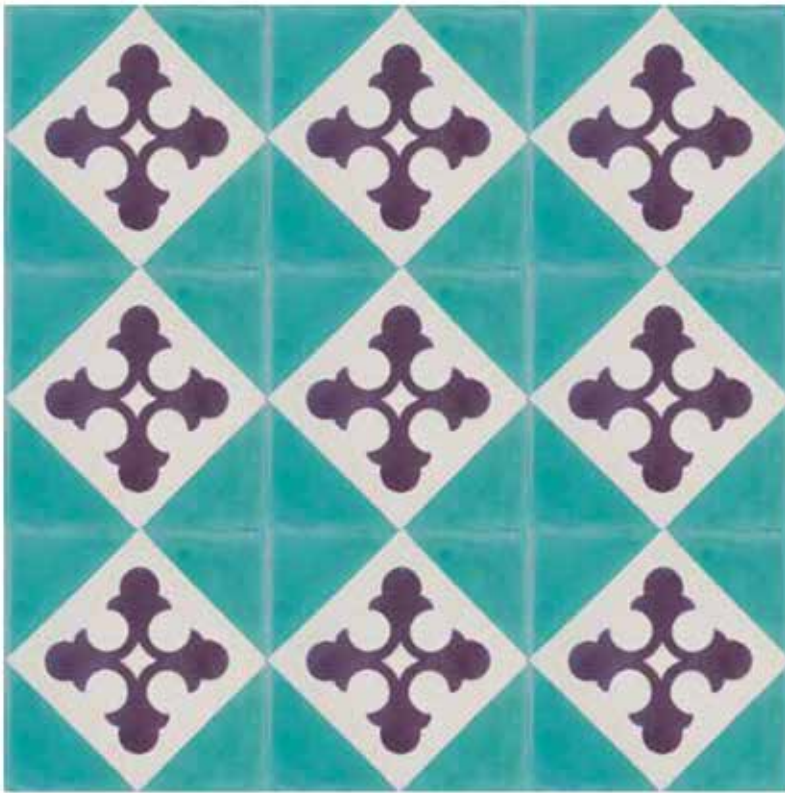

D114



D115



D116



D117



D118



D119

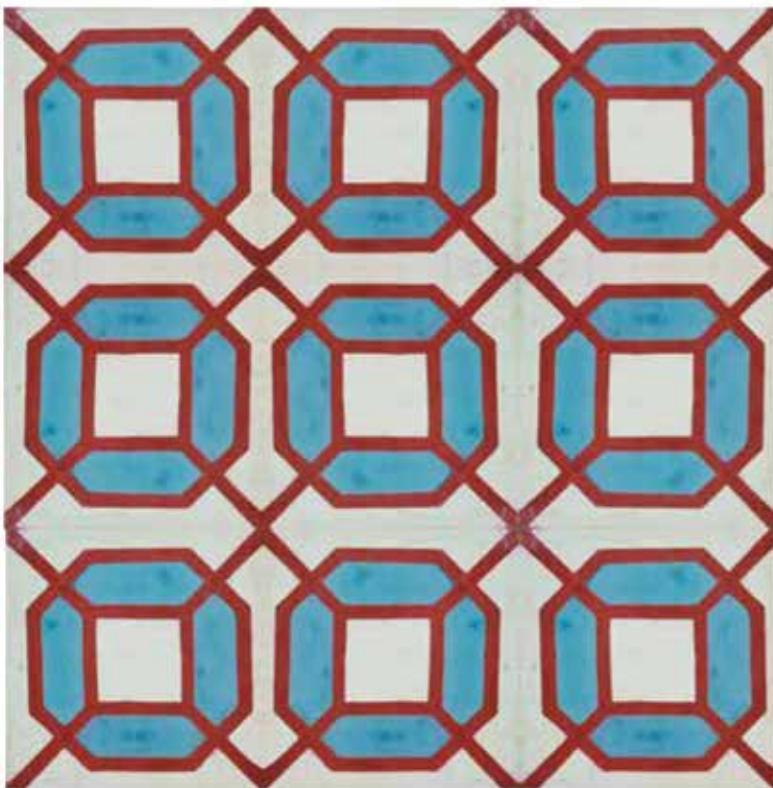
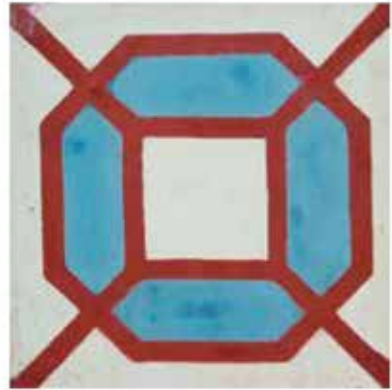

D120



D121

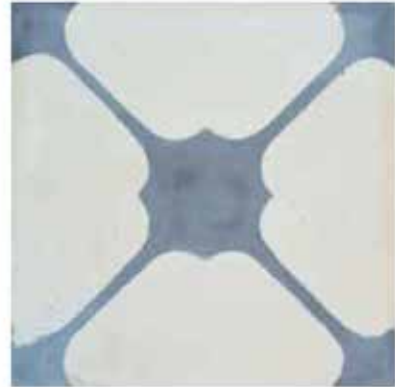

D122



D123

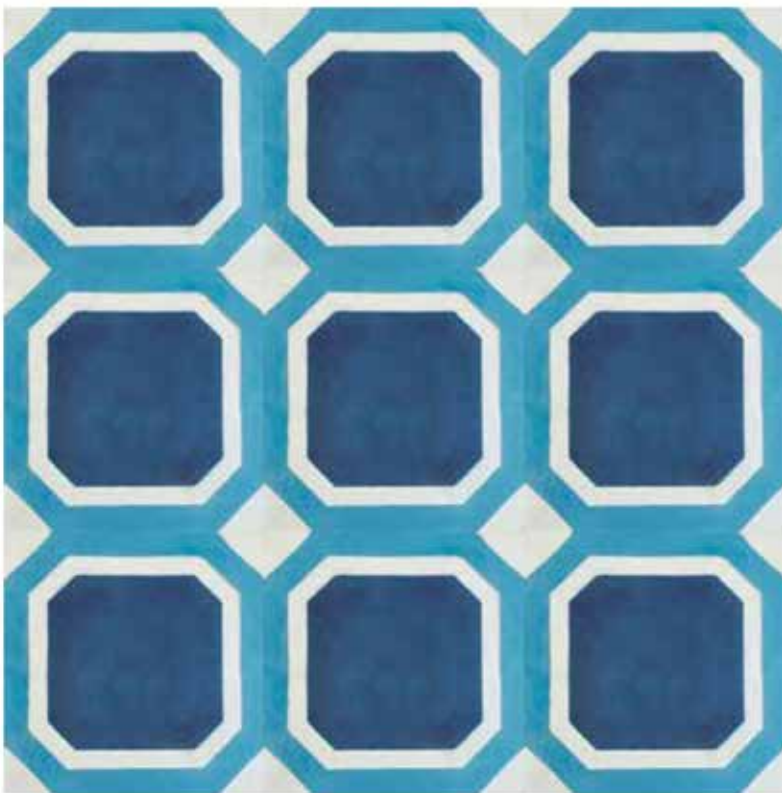

D124



D125



D126

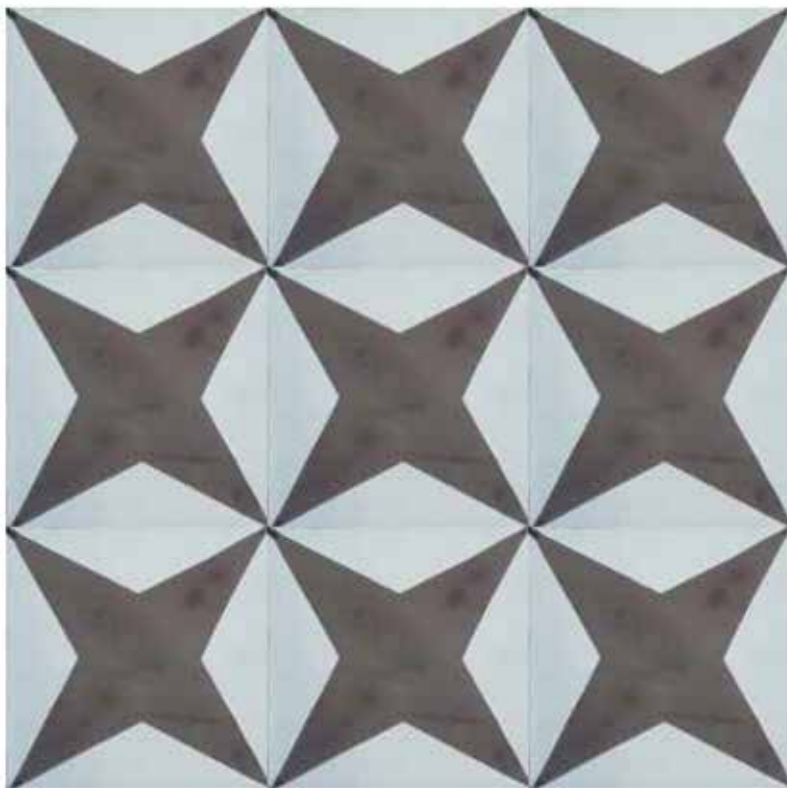

D127



D128

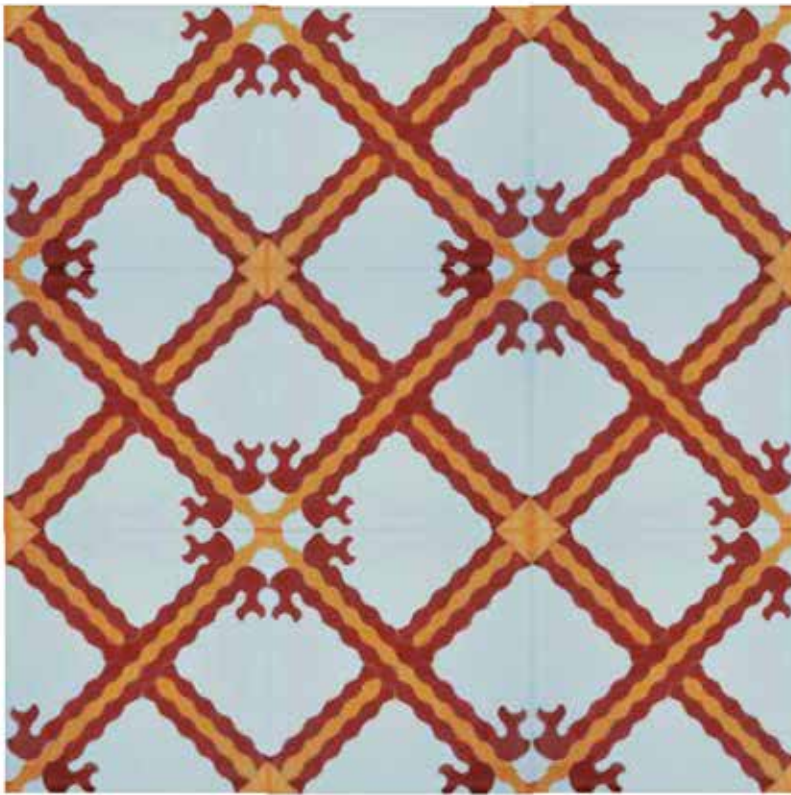
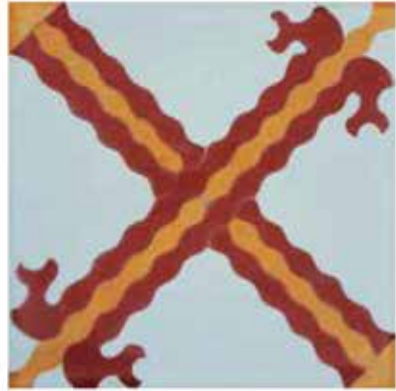

D129

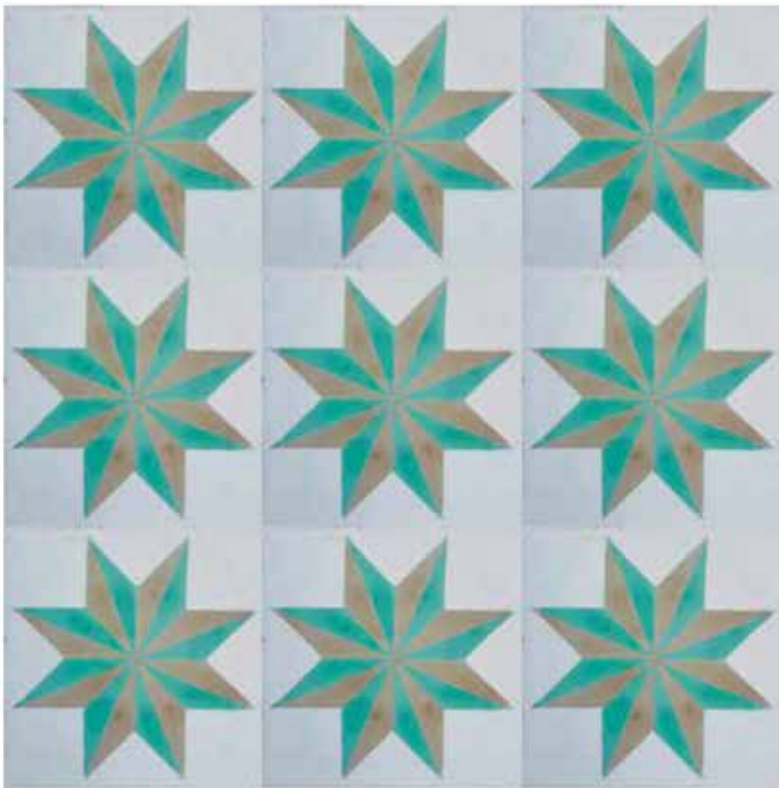
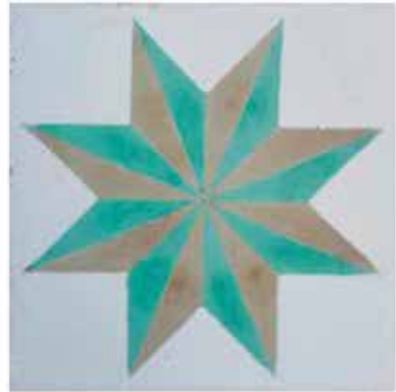

D130

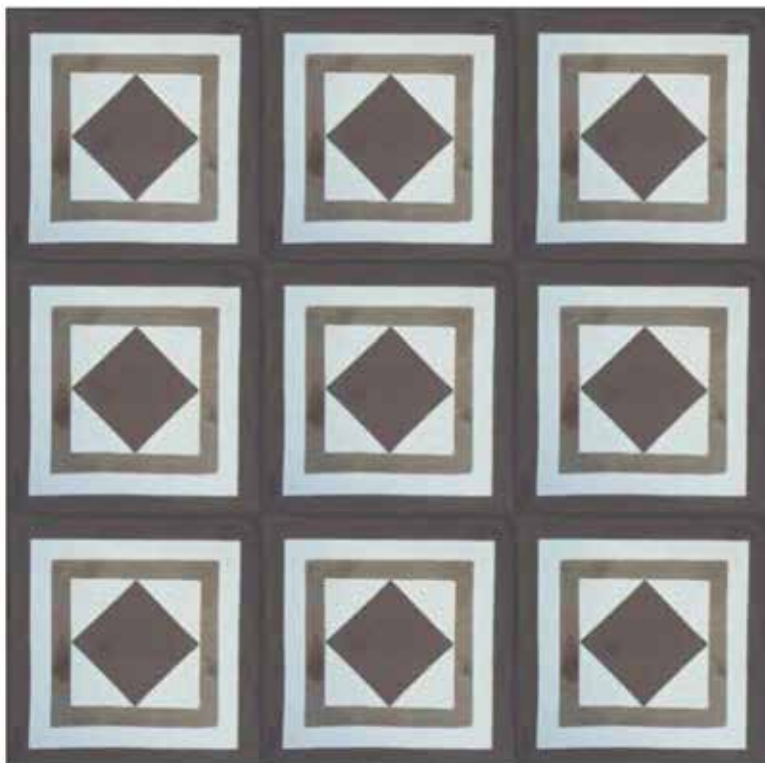
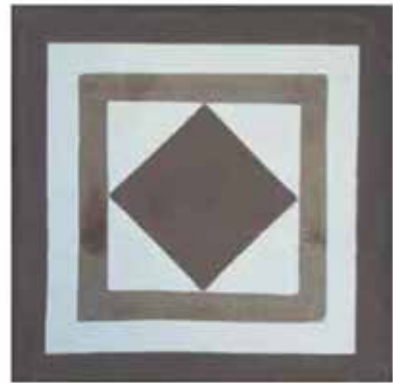

D131



D132



D133

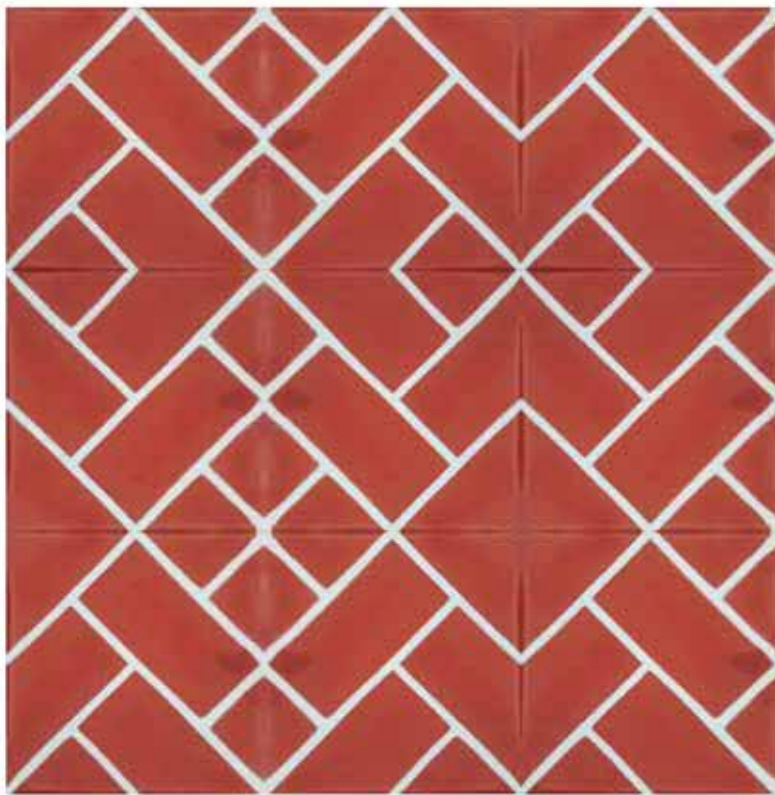

D134

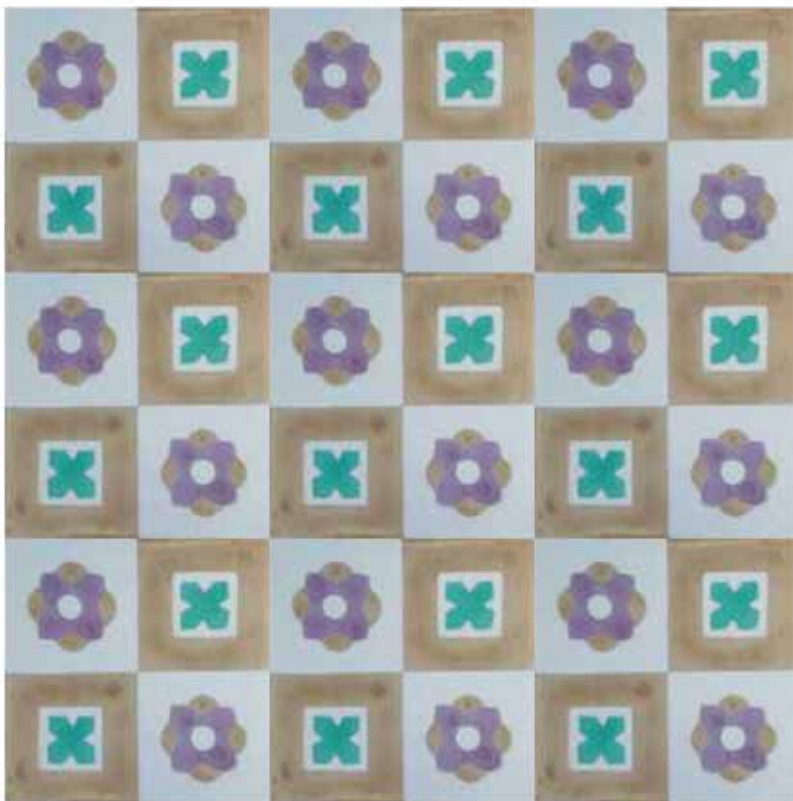
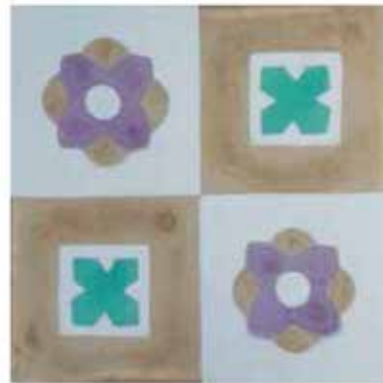

D135

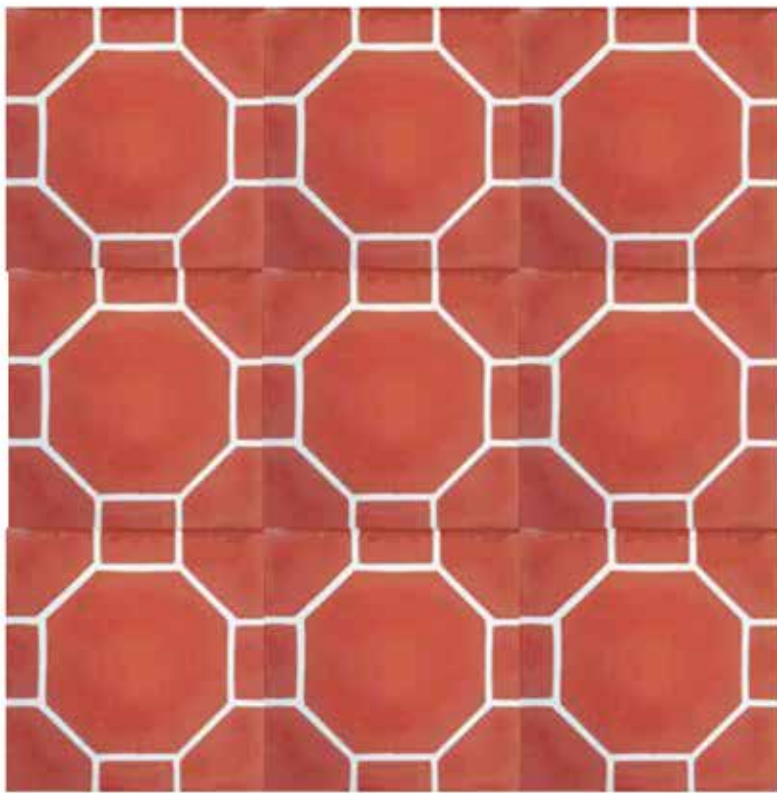

D136

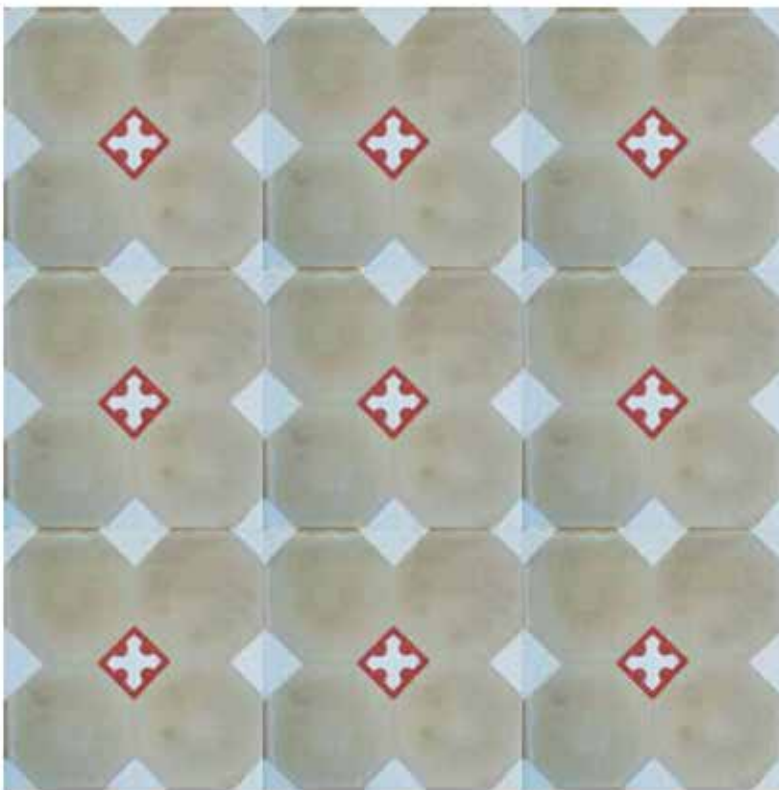

D137

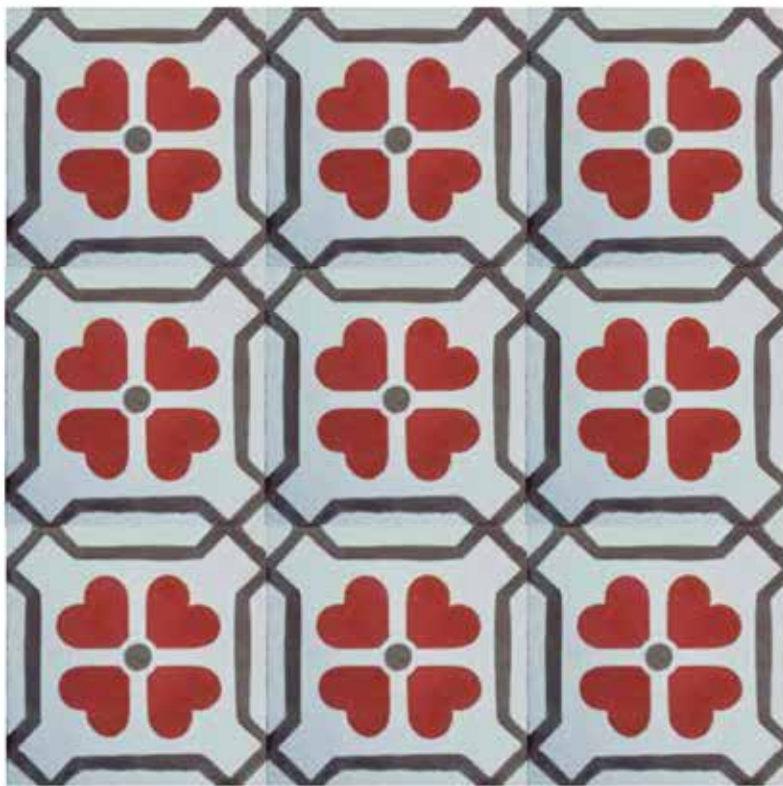
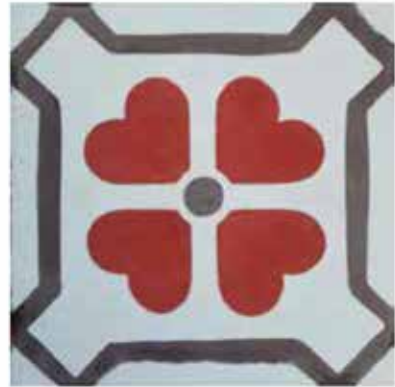

D138

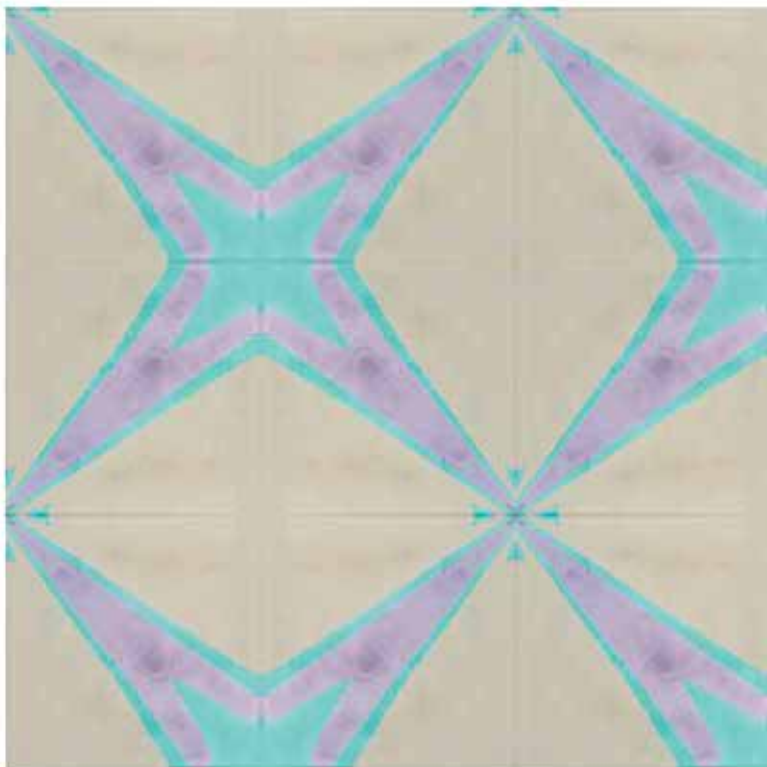
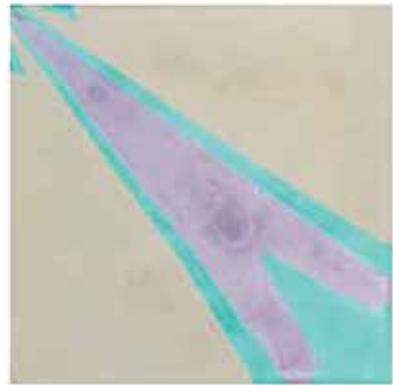

D139

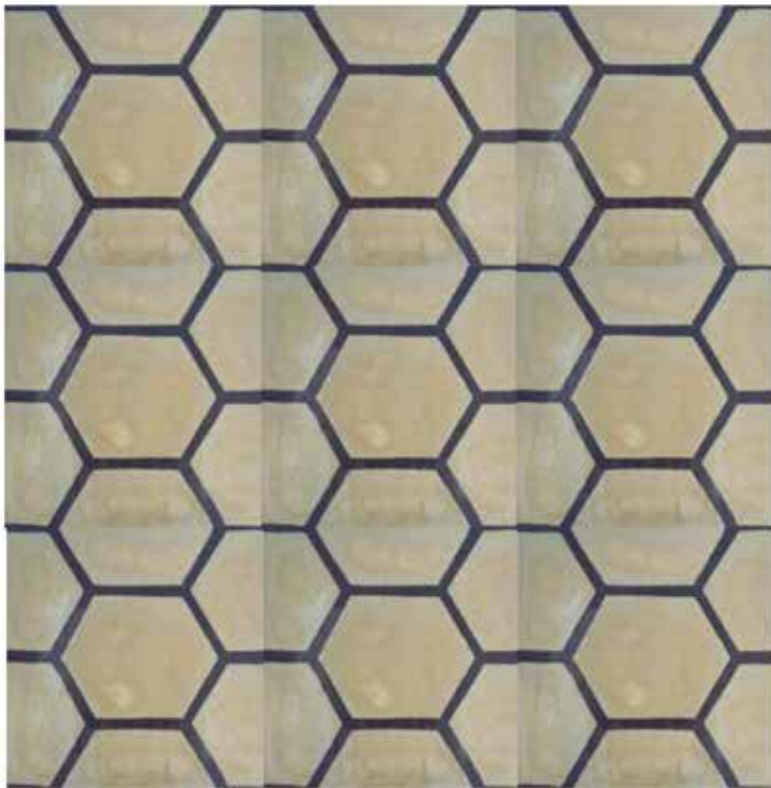

D140



D141

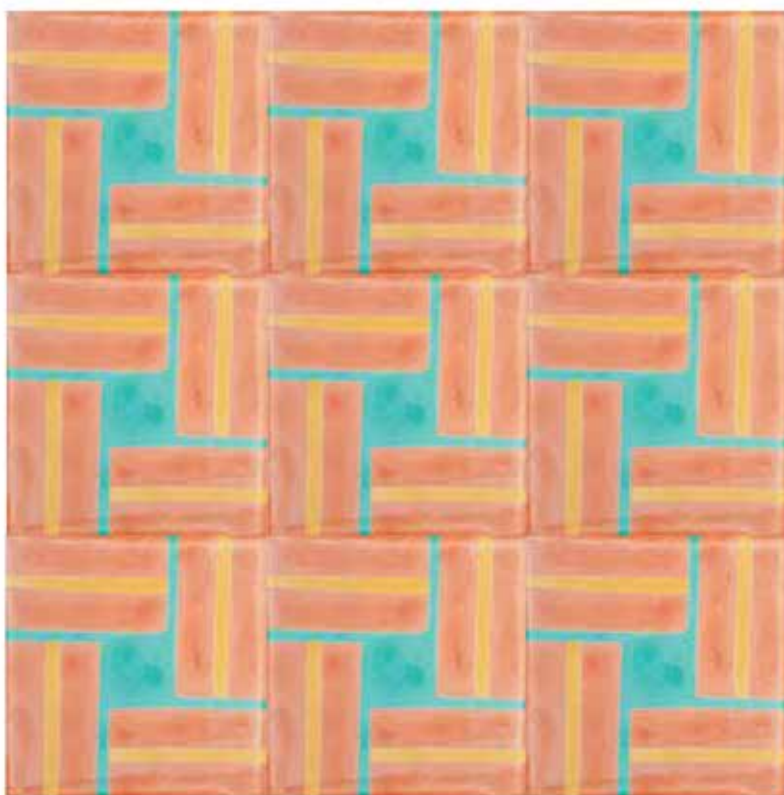

D142

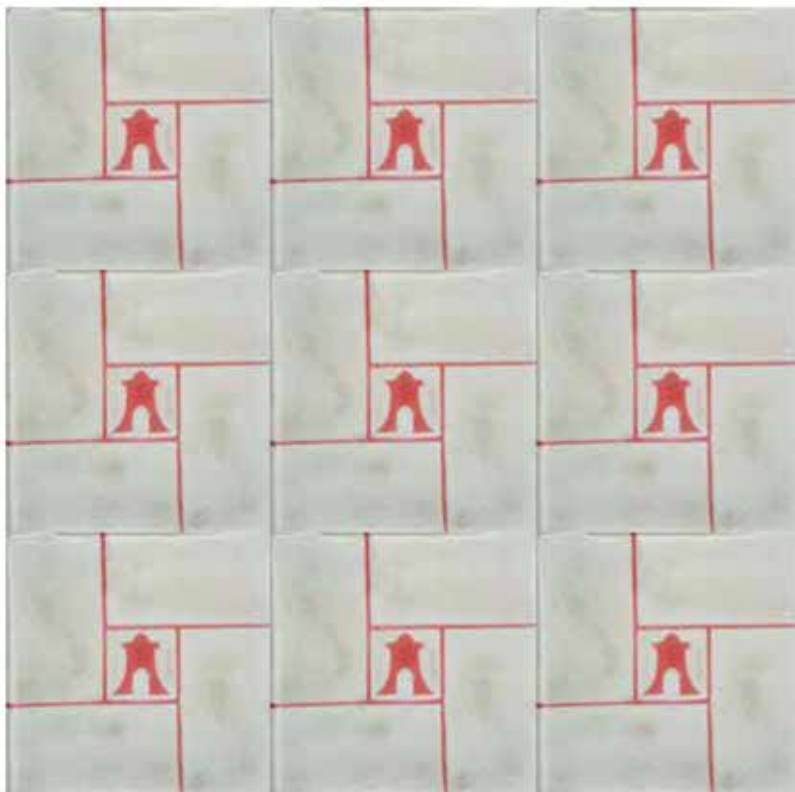

D143

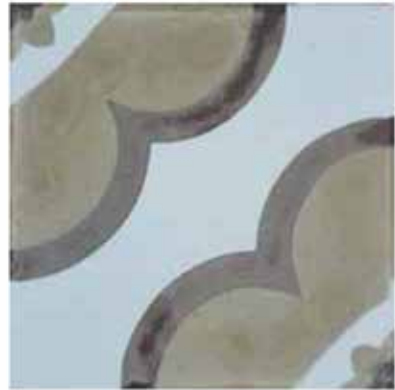

D144

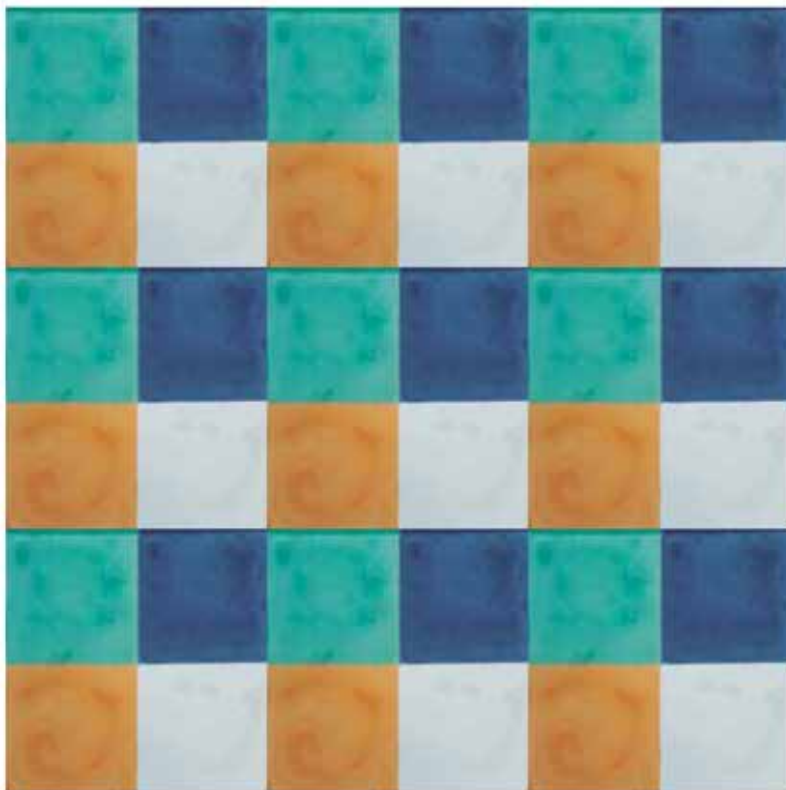

D145



D146



D147

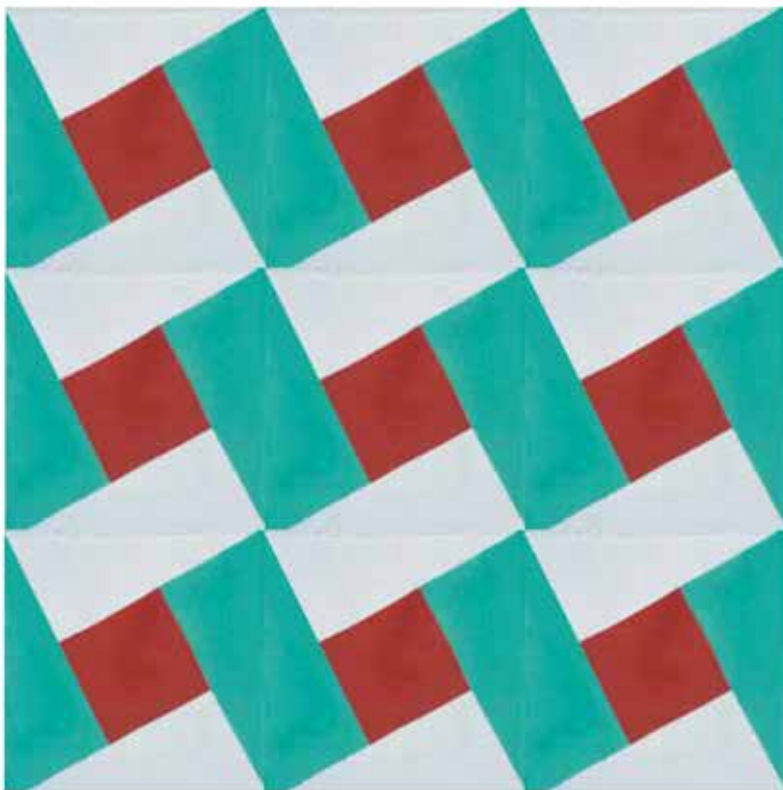

D148

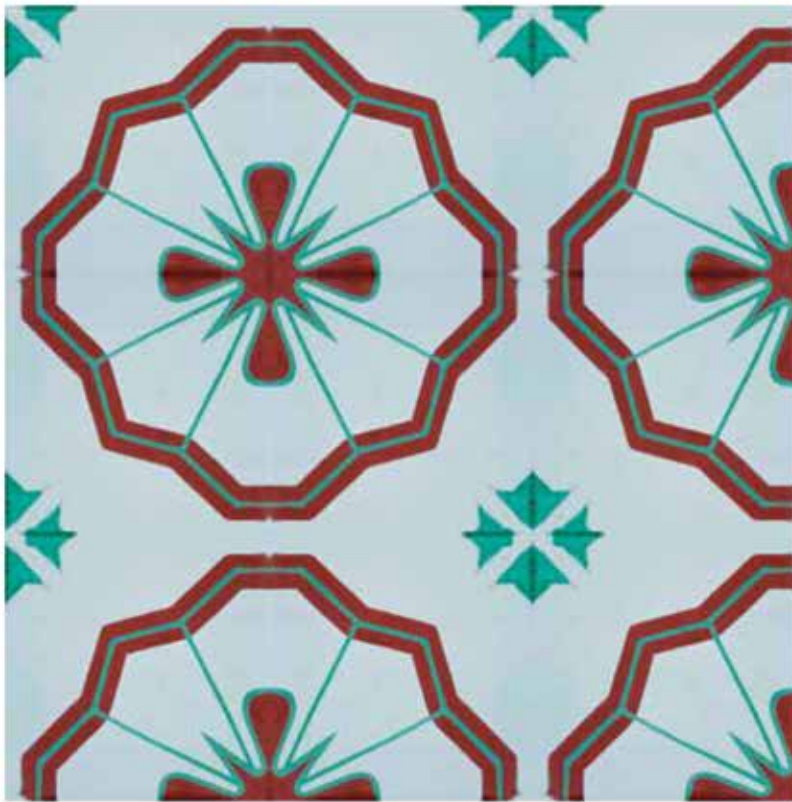
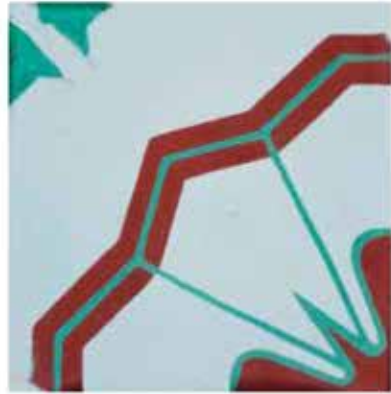

D149

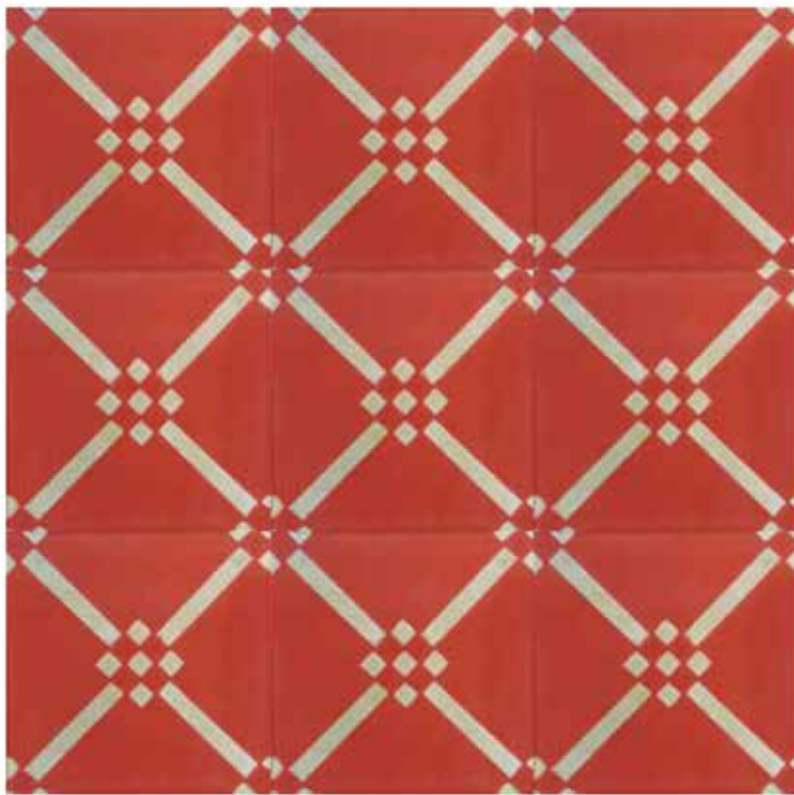

D150

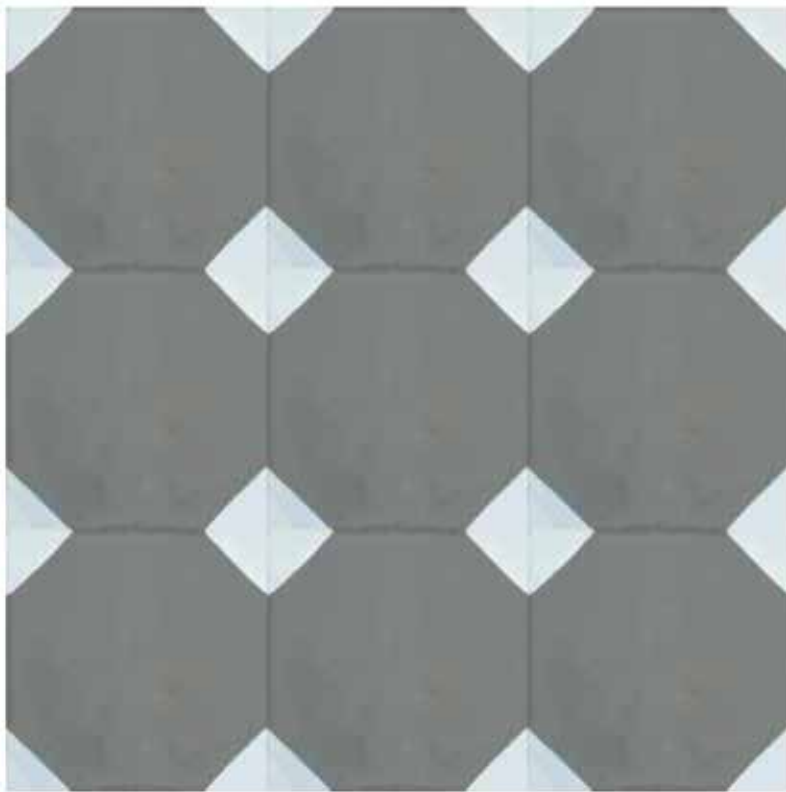
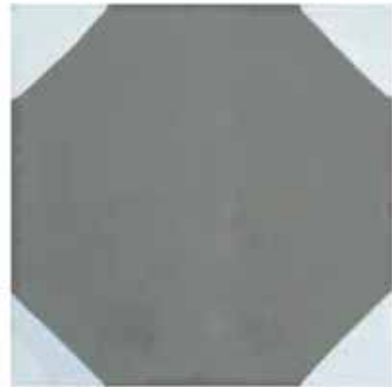

D151

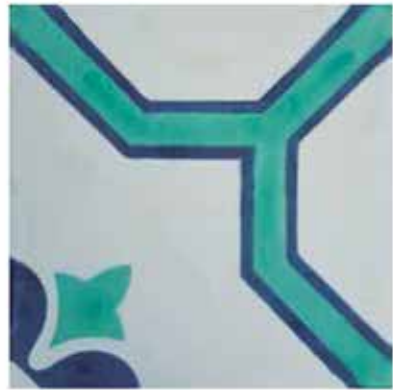

D152



D153



D154

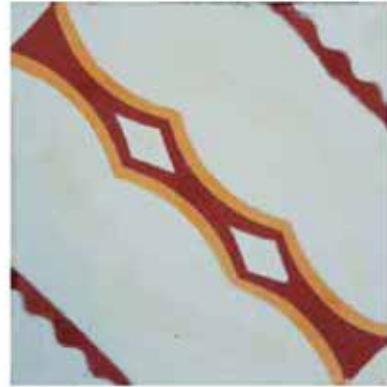

D155



D156



D157



D158

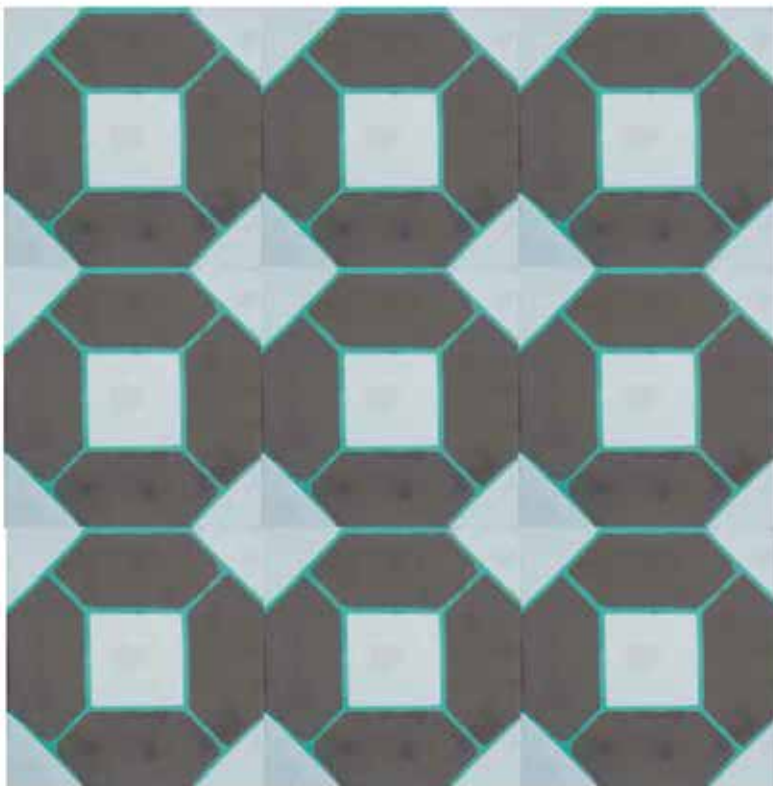
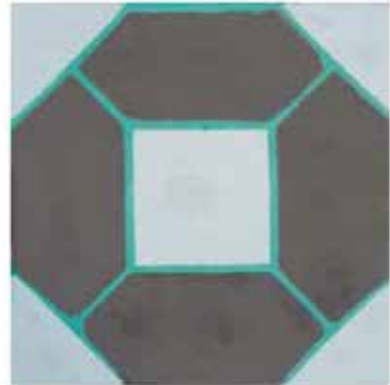

D159

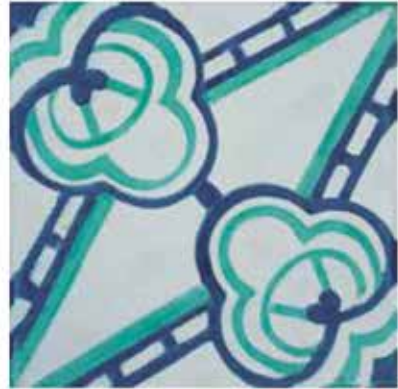

D160

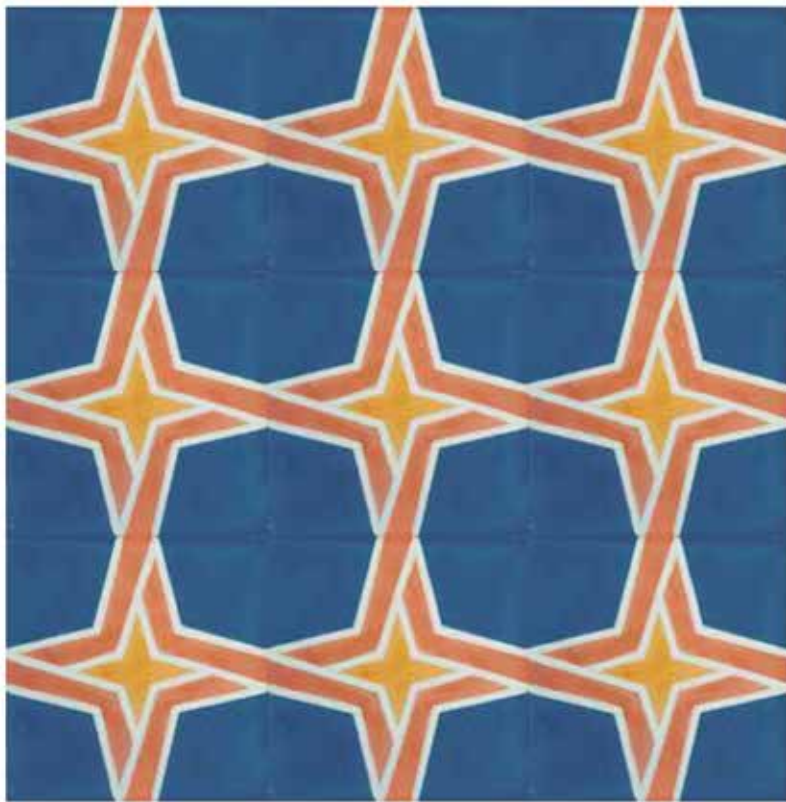

D161

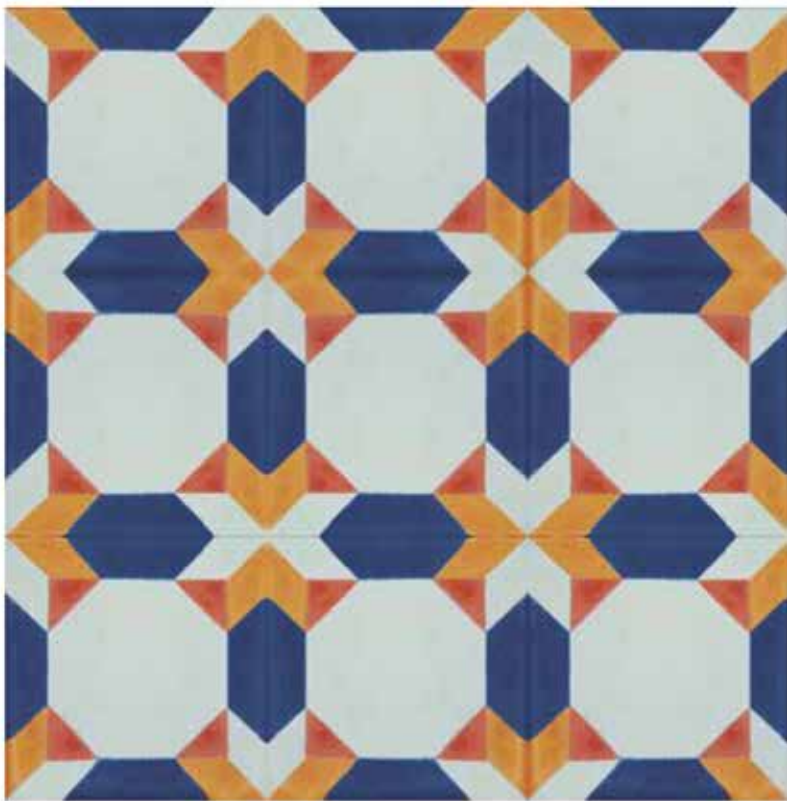

D162



D163



D164



D165



D166

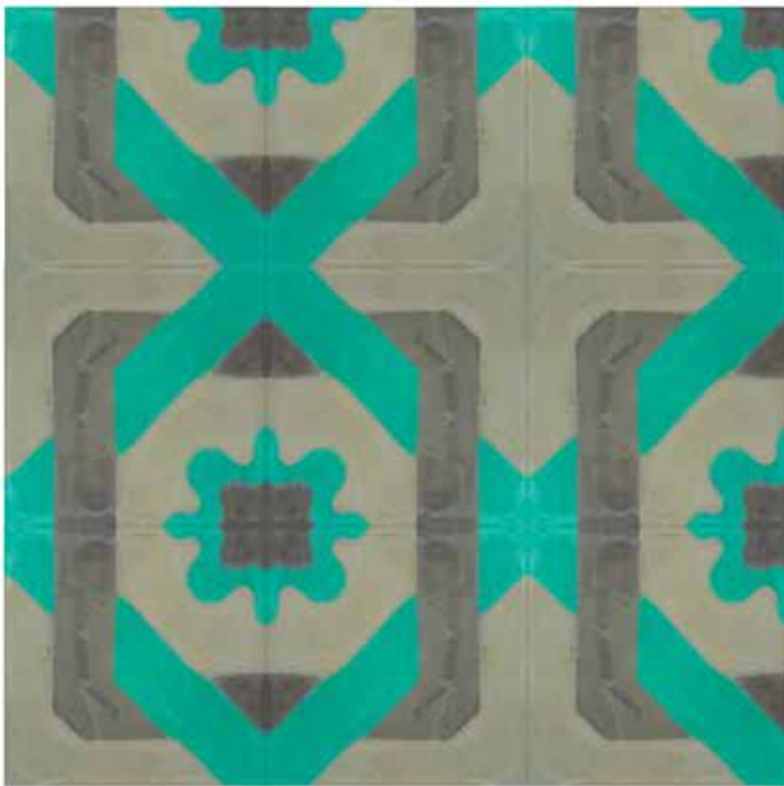

D167



D168



D169



D170



D171

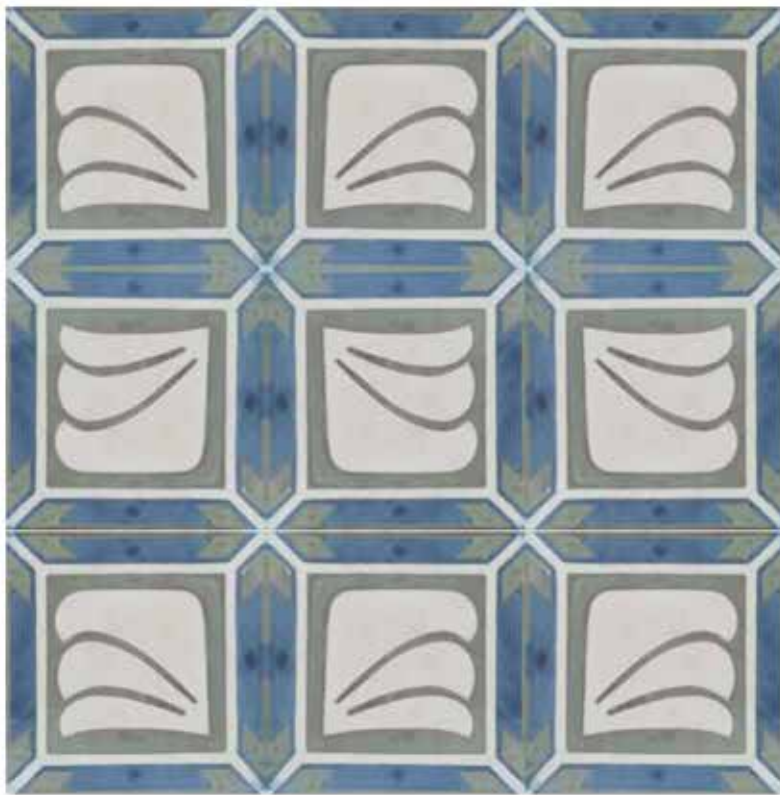

D172

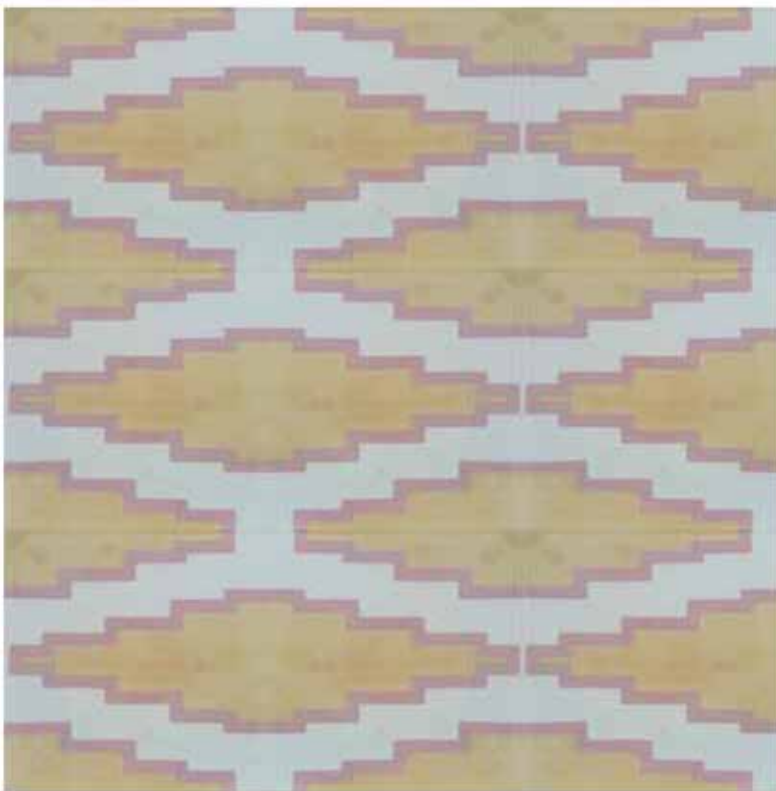

D173



D174



D175

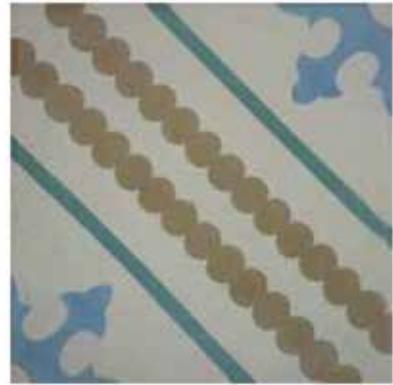

D176



D177

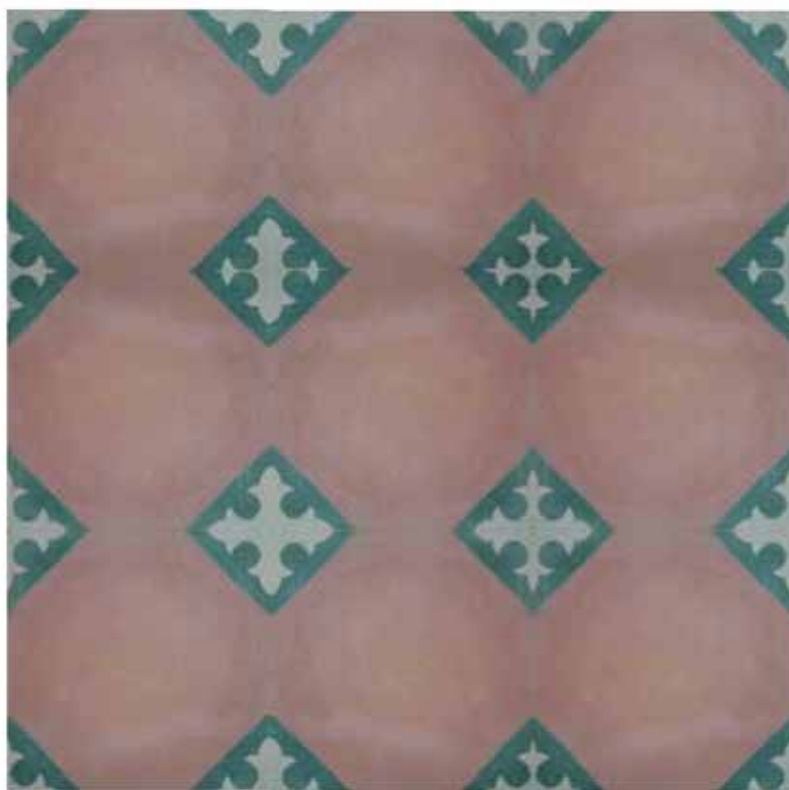

D178



D179



D180



D181



D182

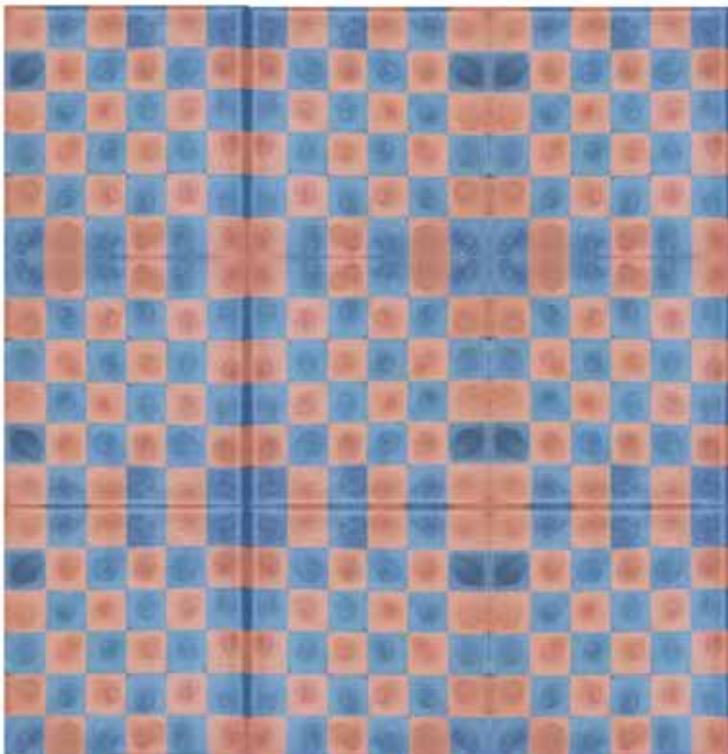
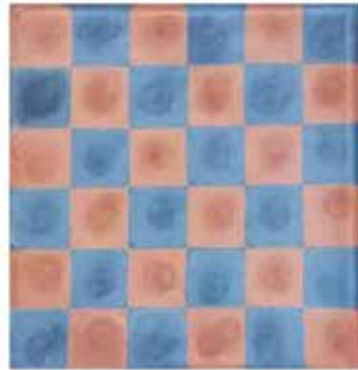

D183

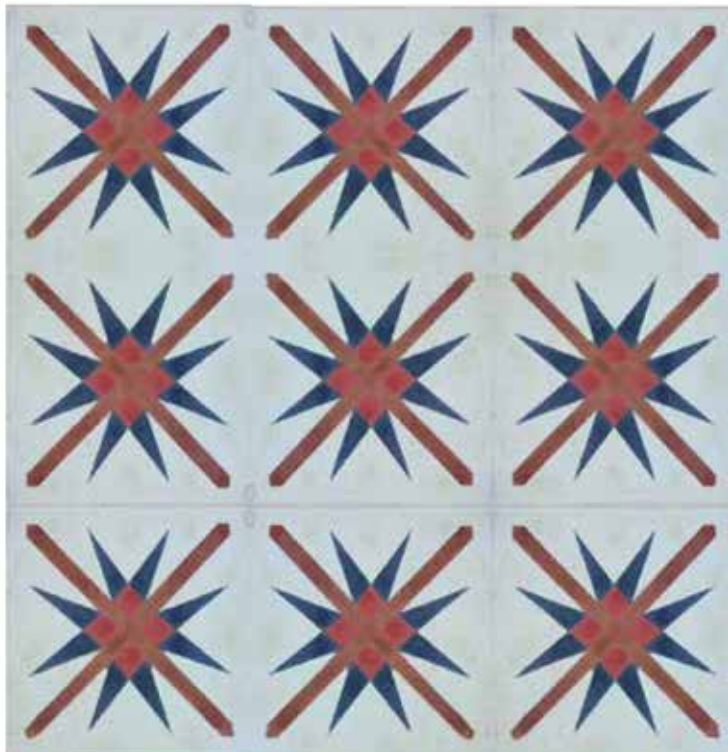
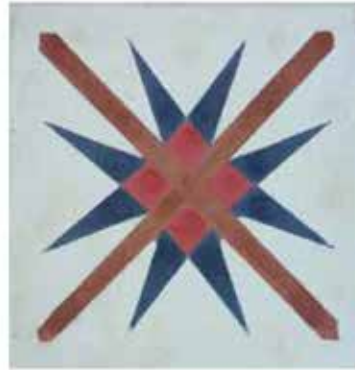

D184



D185

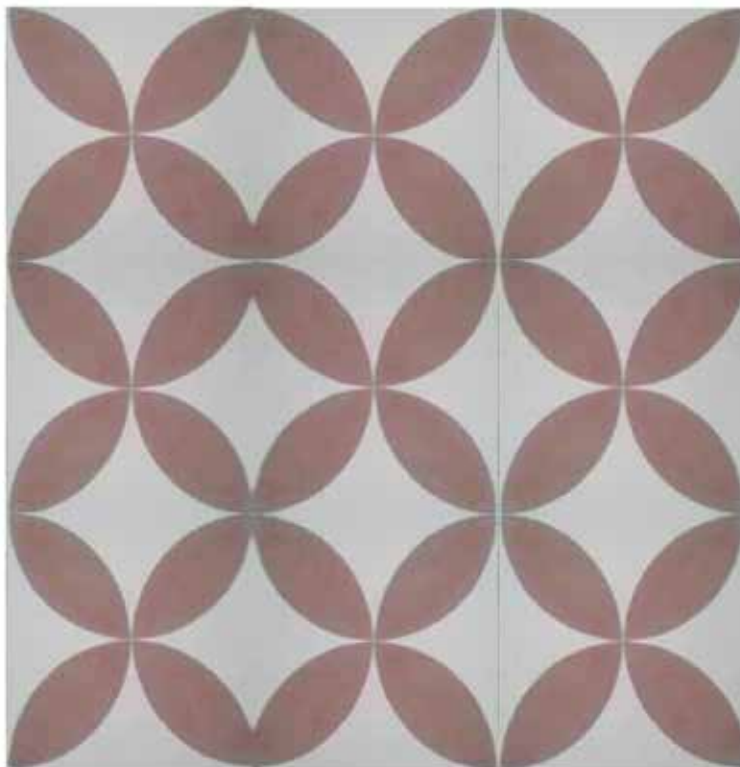
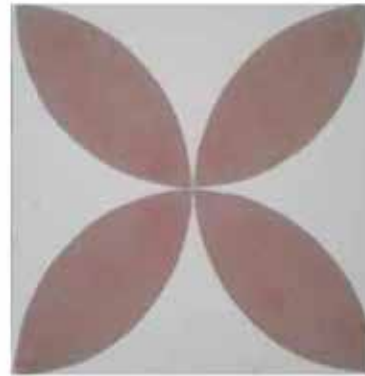

D186

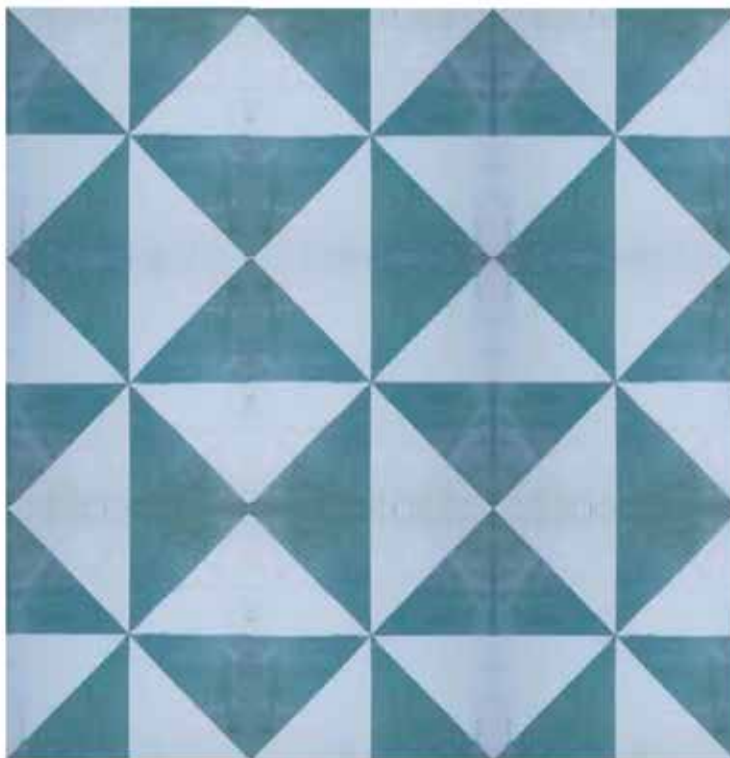

D187



D188



D189



D190



D191



D192



D193



D194



D195

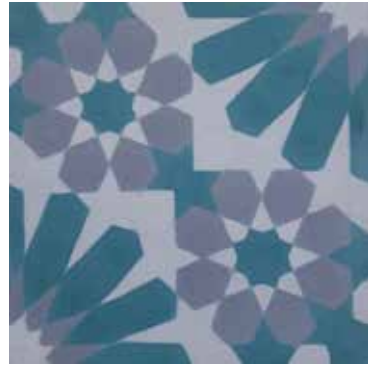

D196



D197

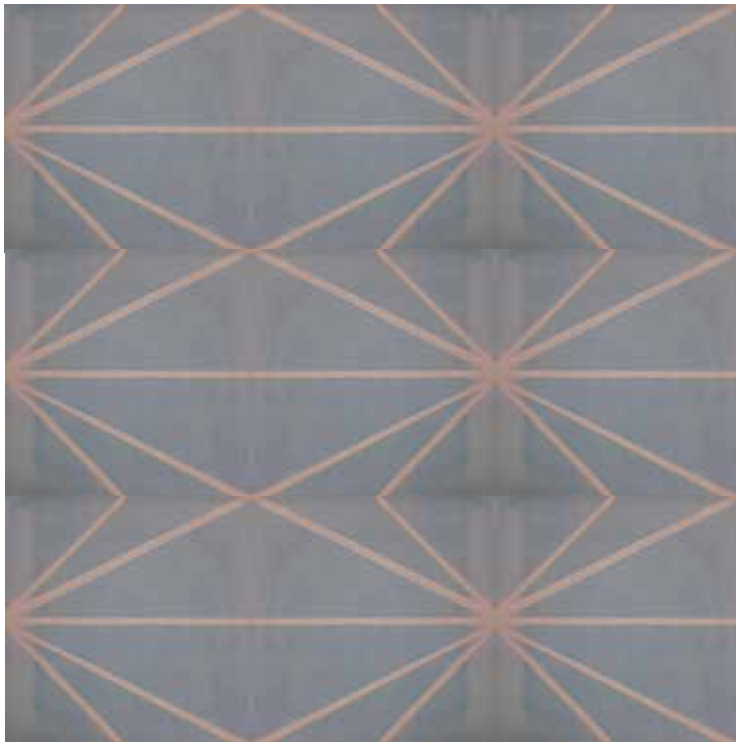
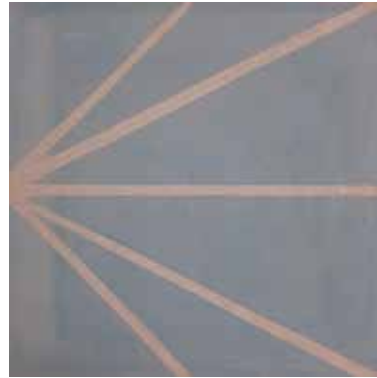

D198



D199



D200

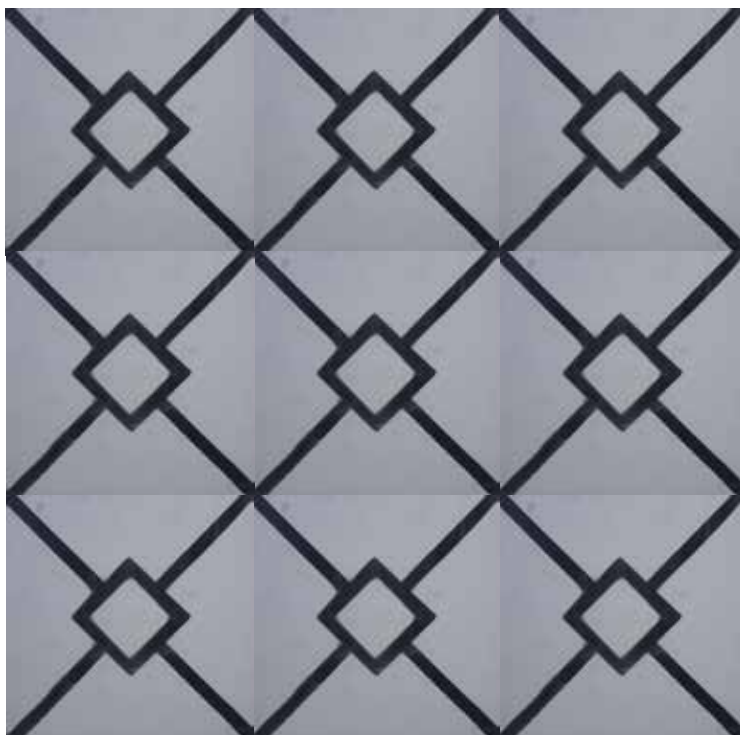
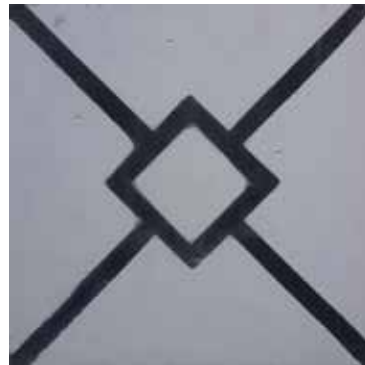

D201



D202



D203

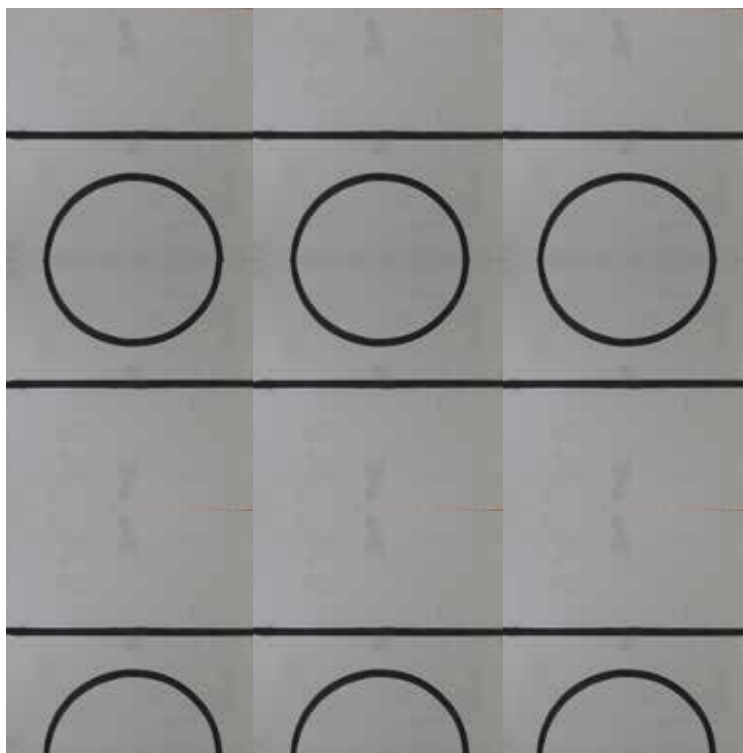
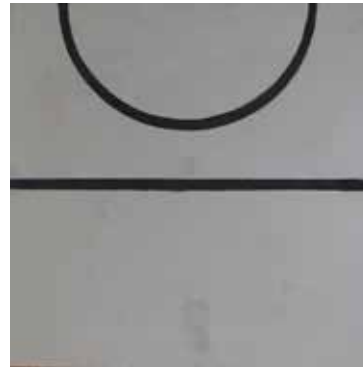

D204

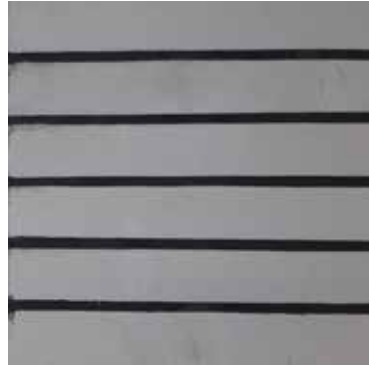

# Centros Decorados



C001

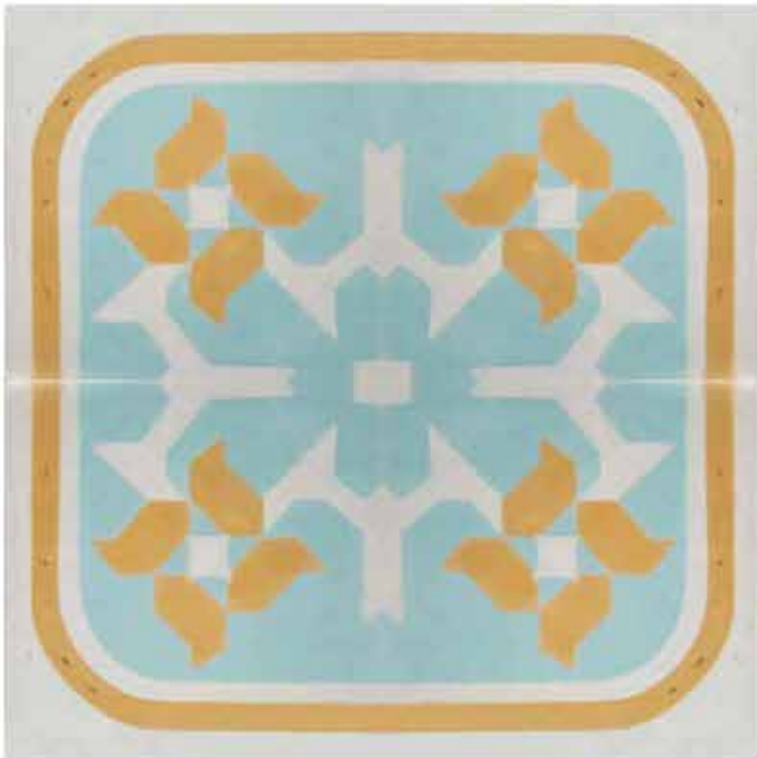

C002



C003



C004



C005

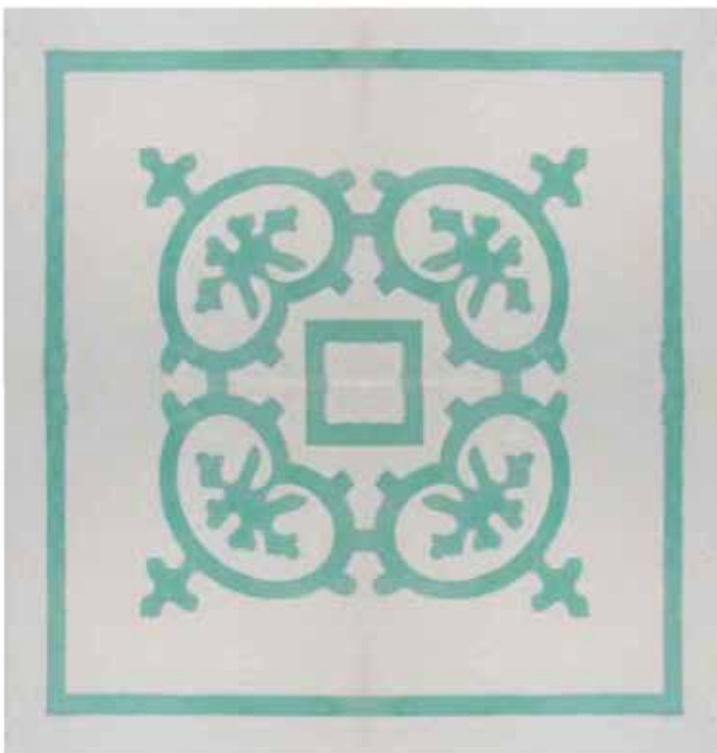

C006



C007



C008

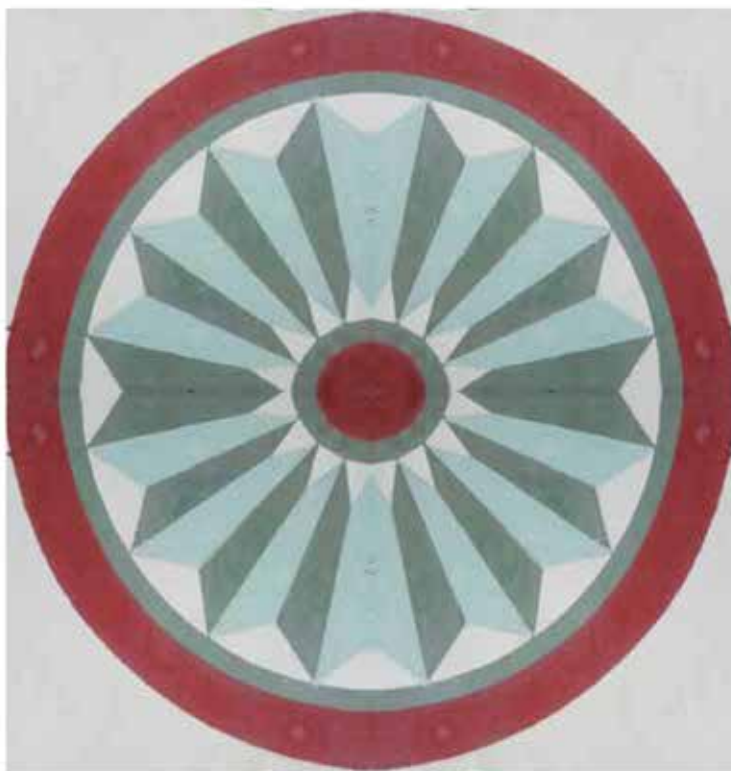

C009



C010



C011



C012



C013

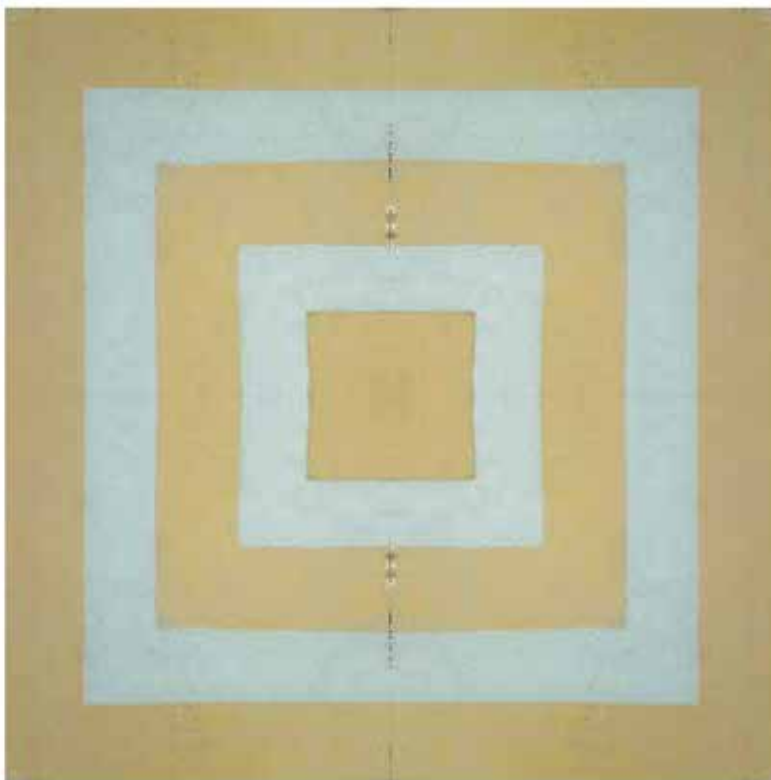

C014



C015

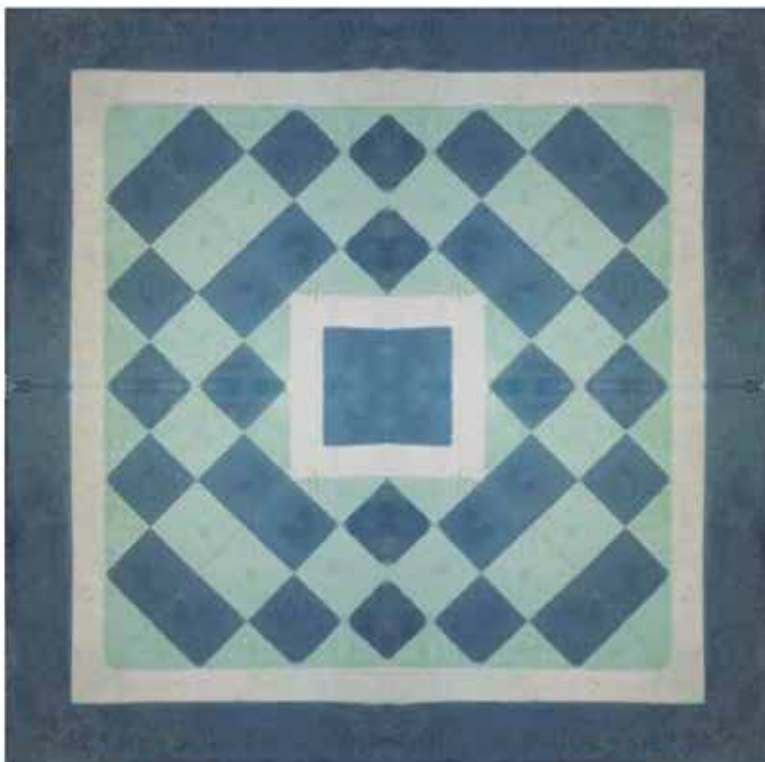

C016

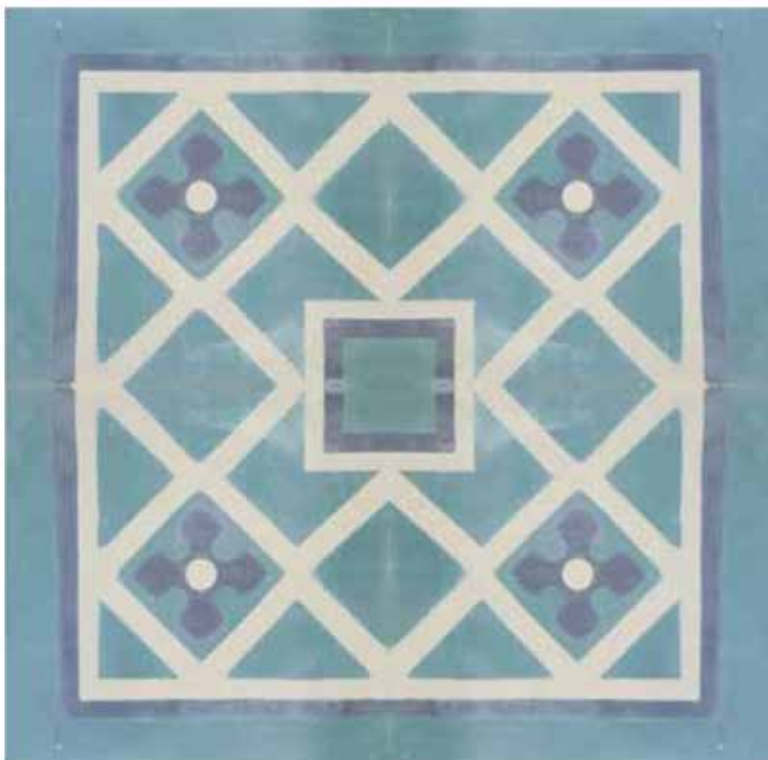

C017



C018



C019

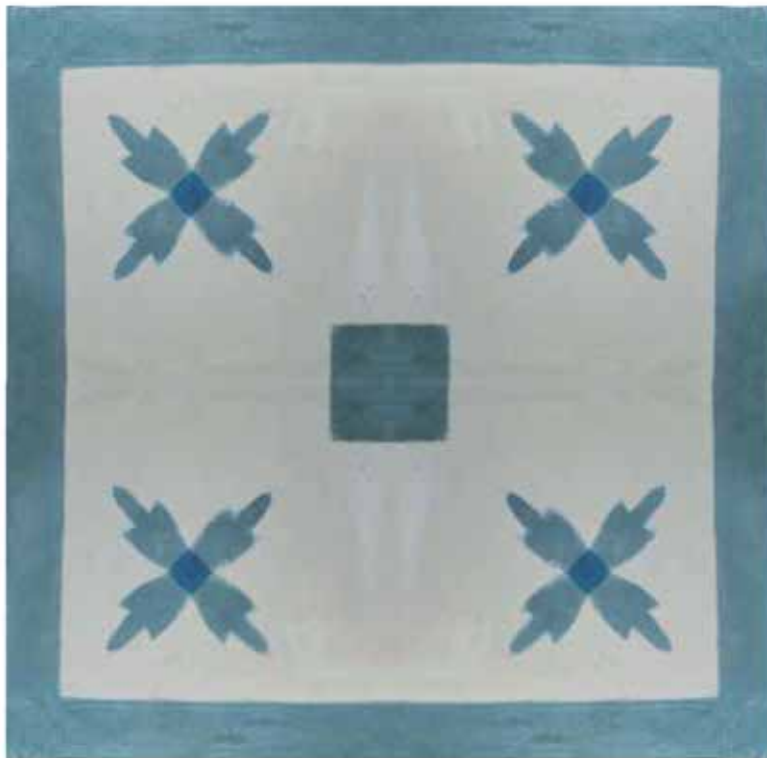

C020

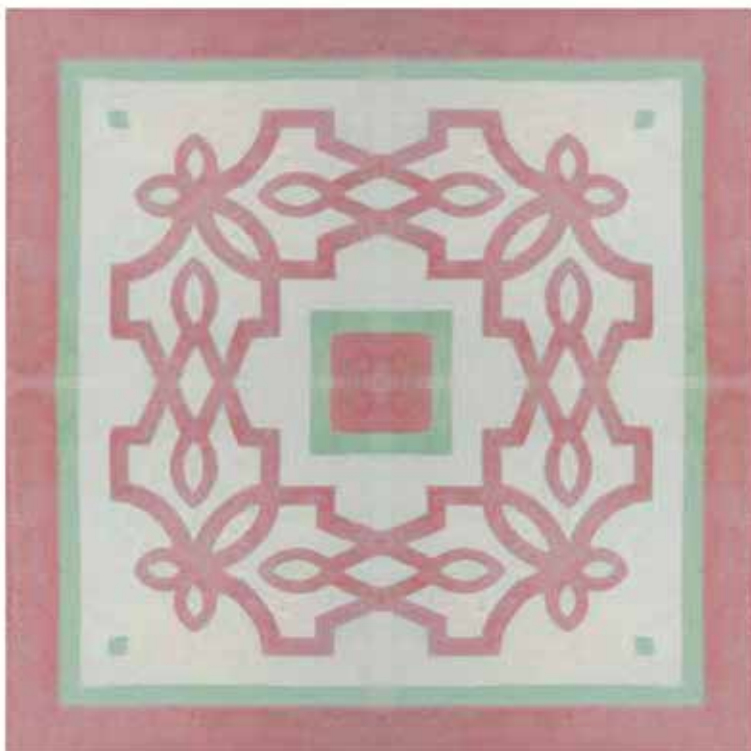

C021

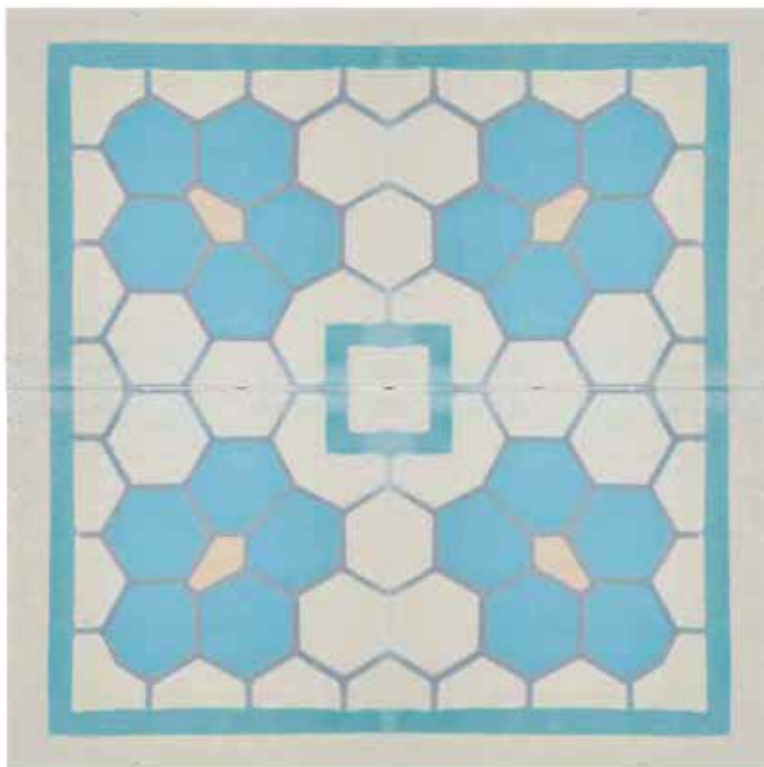

C022

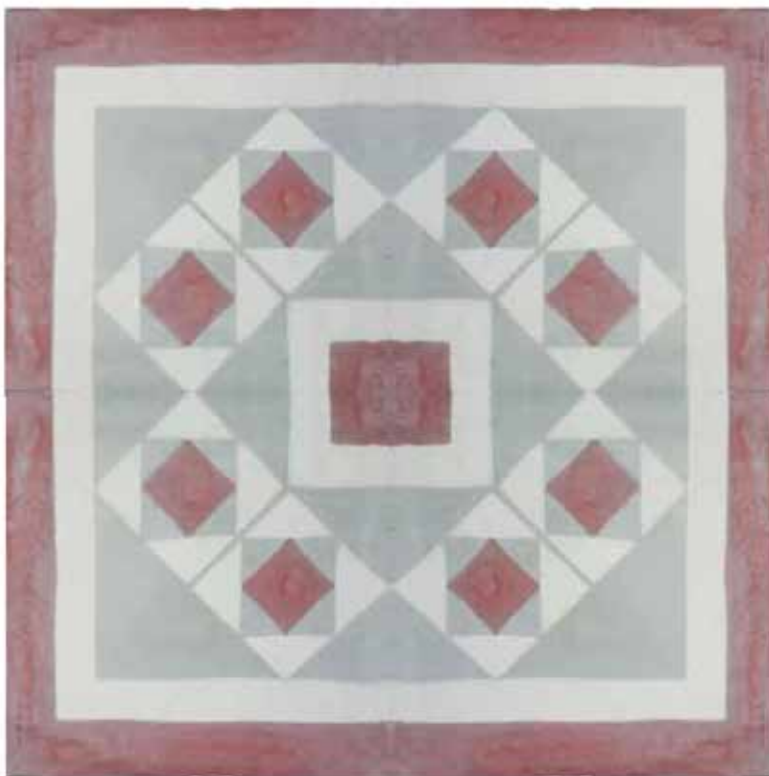

C023



C024



C025



C026

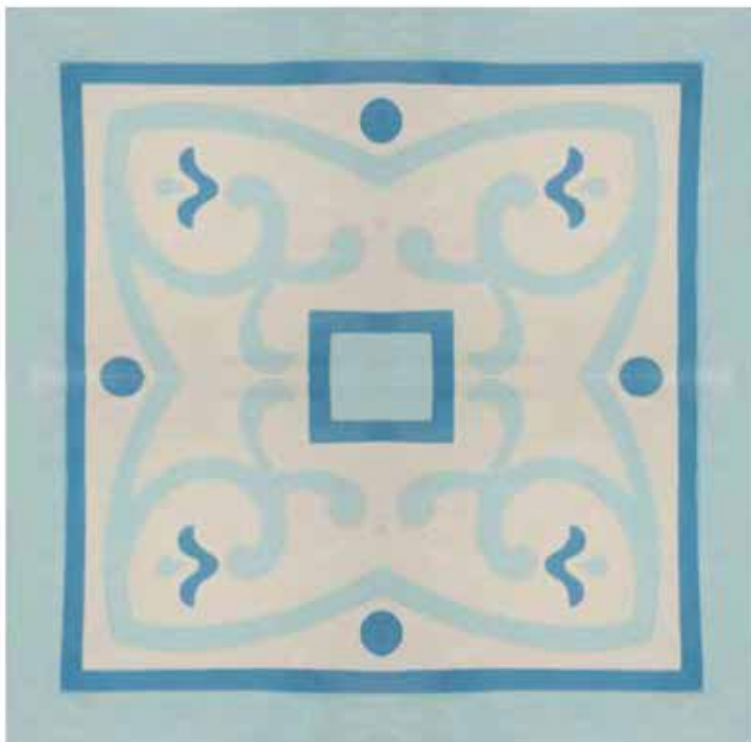

C027

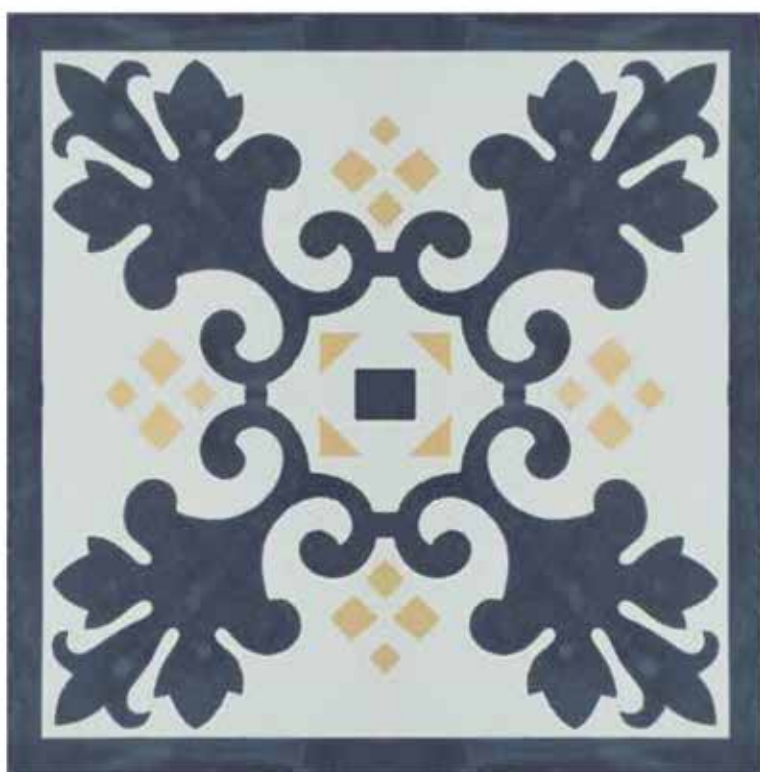

C028



C029



C030

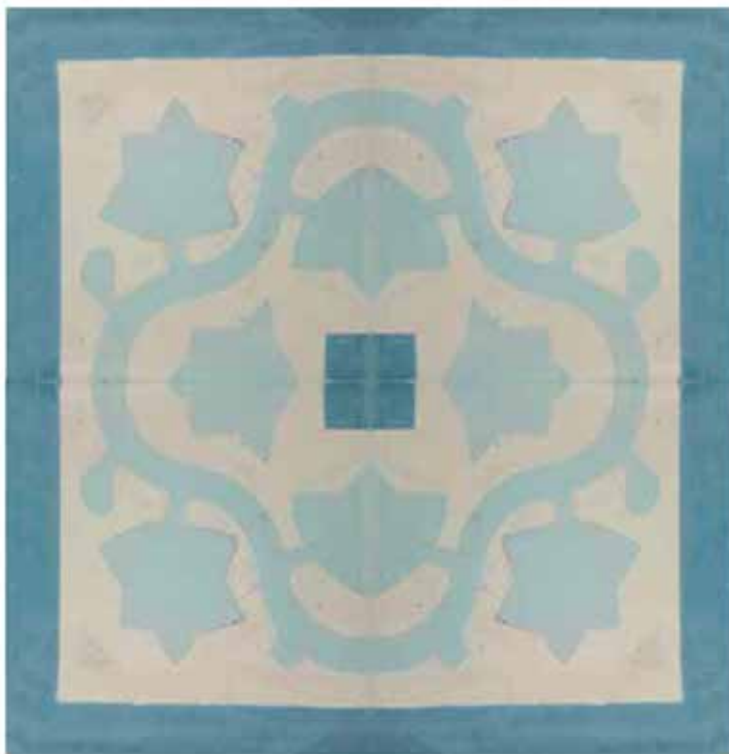

C031



C032



C033



C034



C035



C036



C037

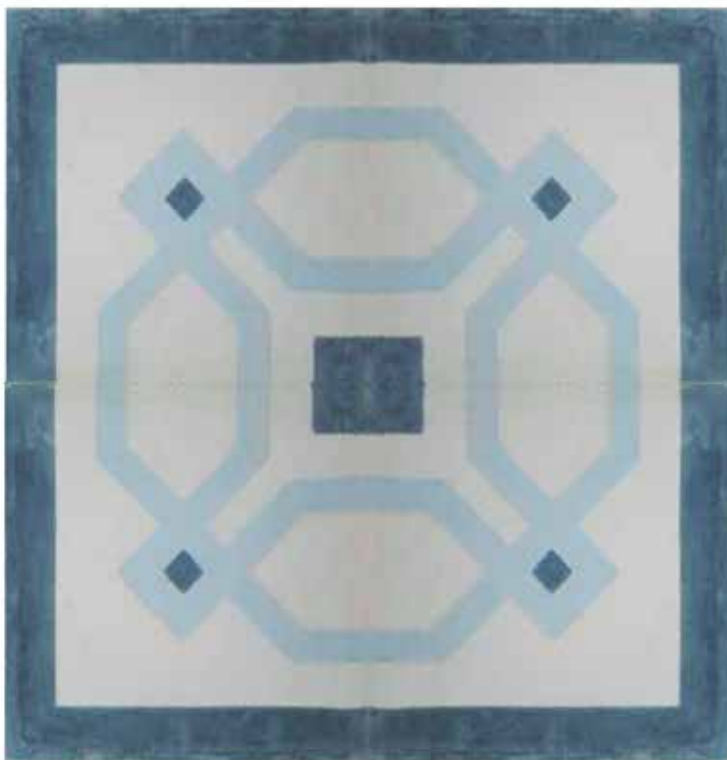

C038



C039



C040



C041



C042



C043



C044

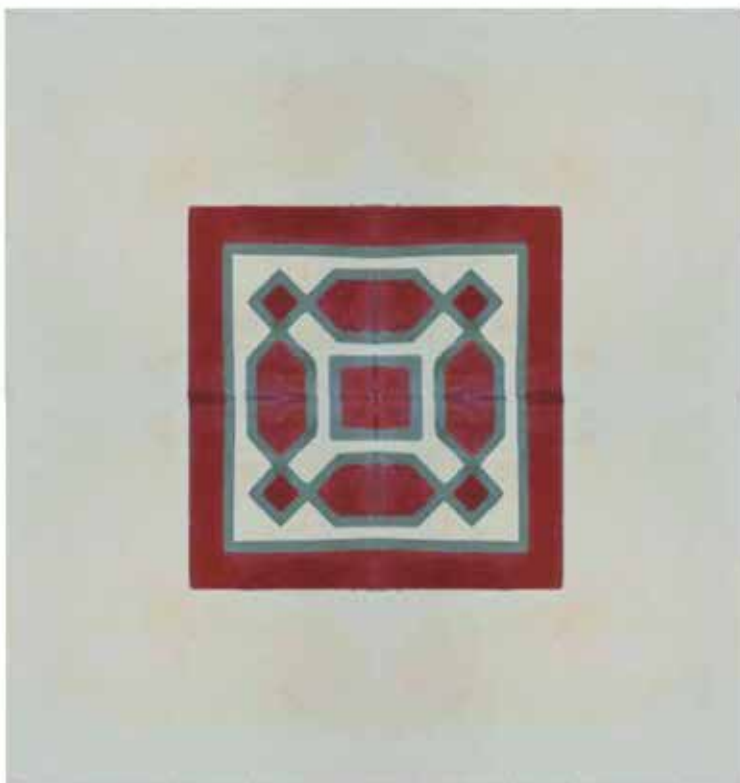

C045

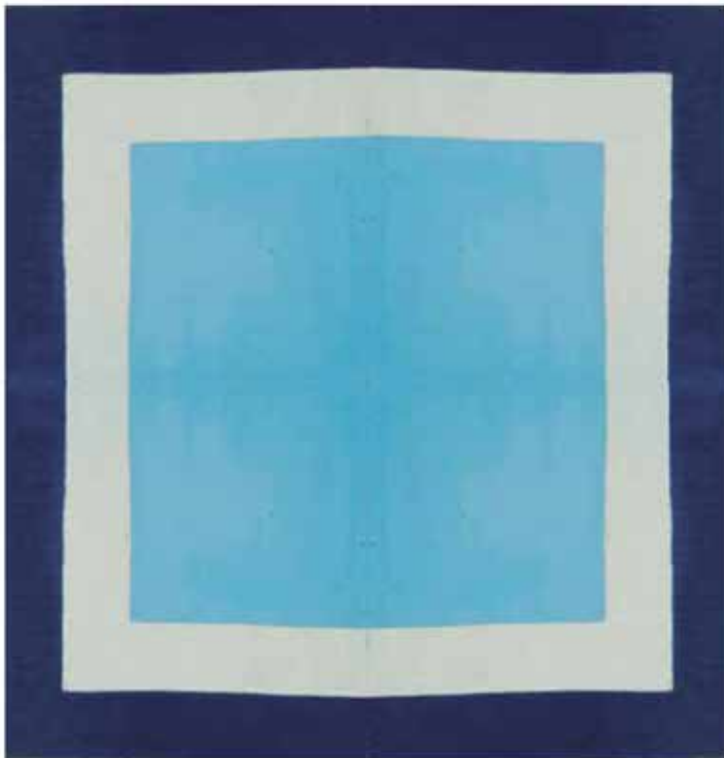

C046



C047



C048

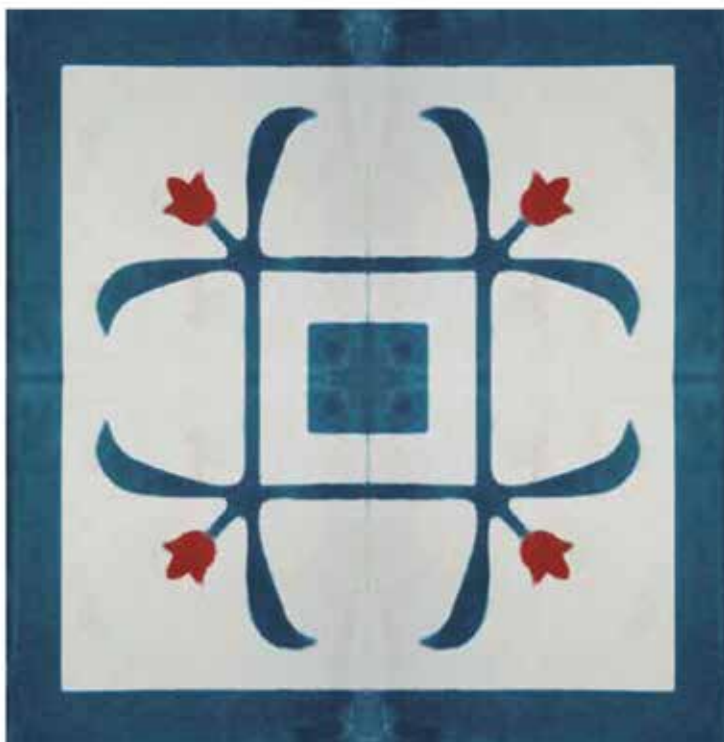

C049



C050

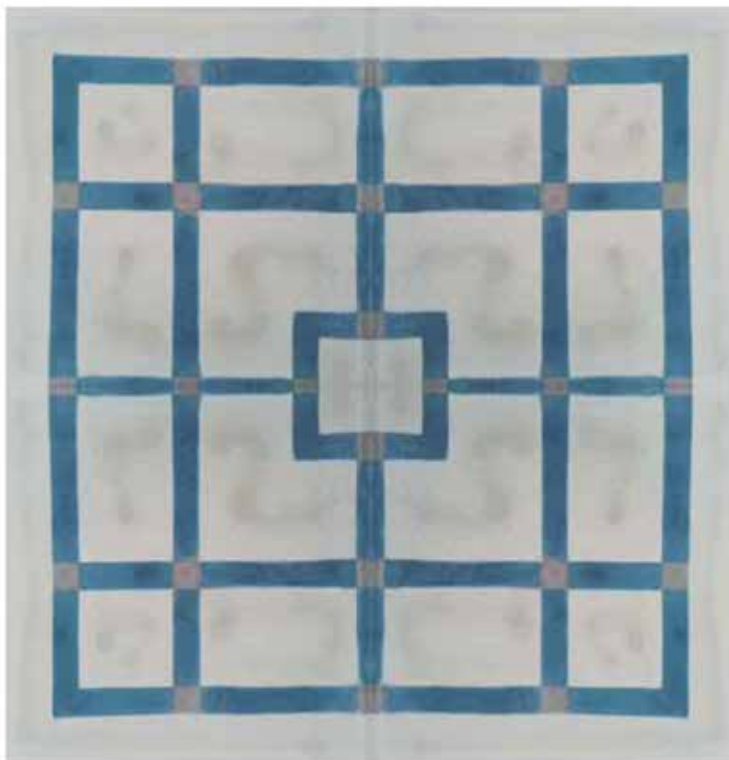

C051

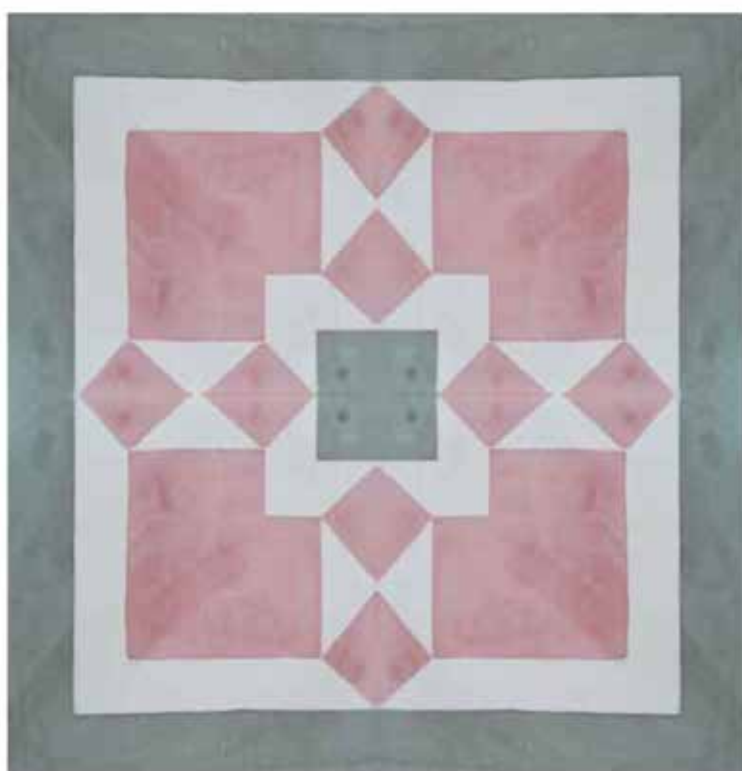

C052



C054



# Decorados Individuales



I001



I002



I003



I004



I005



I006



I007



I008



I009



I010



I011



I012



I013



I014



I015



I016



I017



I018



I019



I020

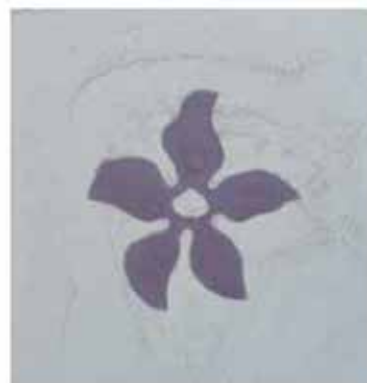

I021



I022



I023



I024



I025



I026

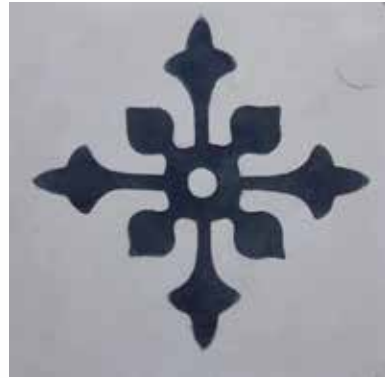

I027



I028



# Hexagonales



H001

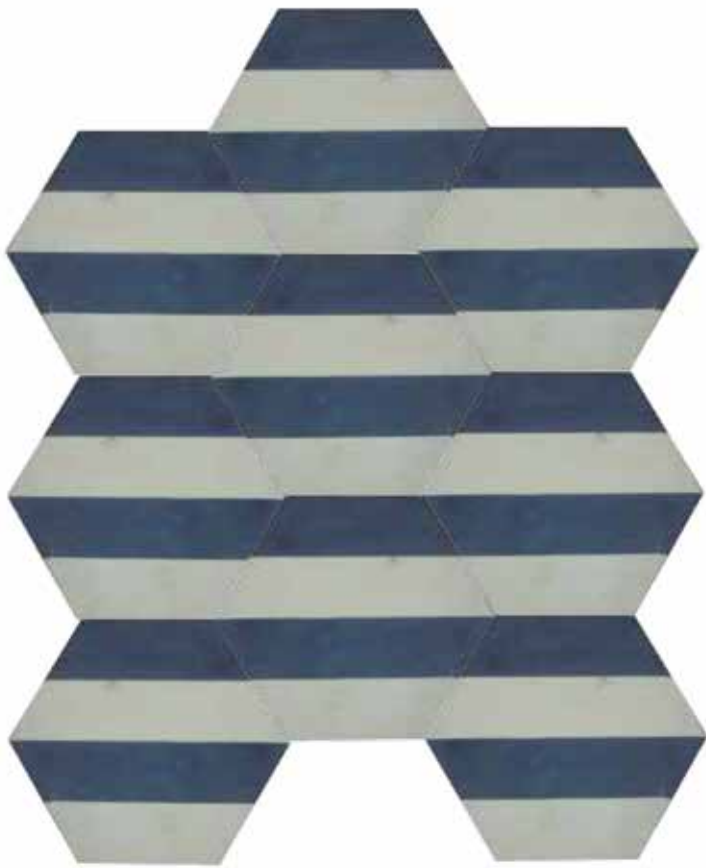

H002



H003

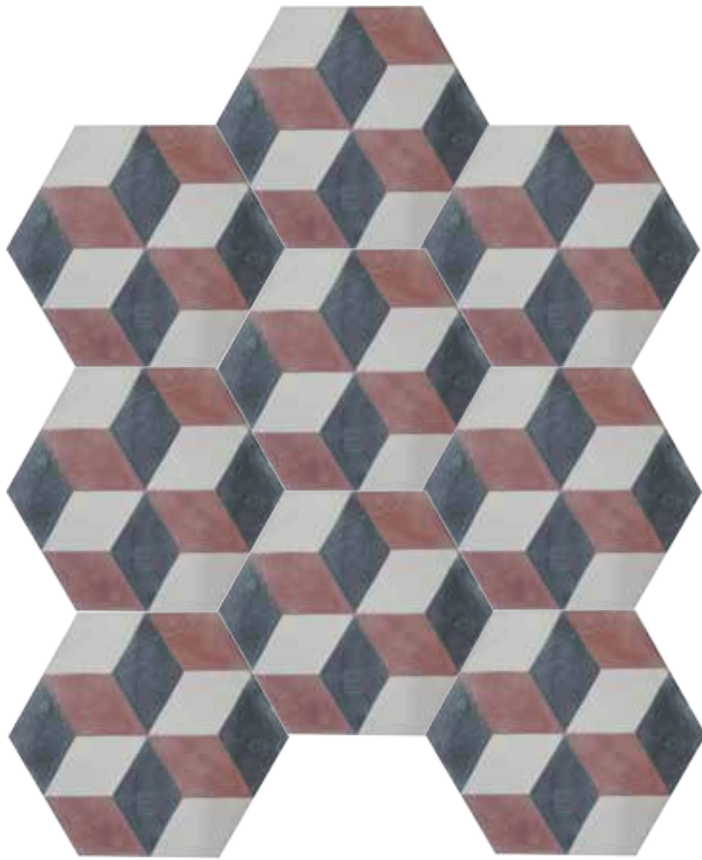

# Recomendaciones



## Recomendamos para curado de pisos cementicios Método tradicional

El piso a curar debe estar colocado y sin resto alguno de pastina. En caso de encontrarse restos de la misma quitarlos con una lija muy fina y agua. Cortar en pequeños trozos un pan de jabón blanco (tipo Federal), colocarlos en una olla grande con agua y hacerlo hervir, revolviendo intermitentemente. Una vez disuelto el jabón, derramar el contenido de la olla, sobre el piso a curar, esparciéndolo enérgicamente con una escoba plástica (no de paja) por todo el ambiente. Si éste es muy grande preparar varias ollas con jabón y agua. Una vez esparcido dejar reposar aproximadamente 30 minutos y retirar con abundante agua y secador de piso. Repetir la operación nuevamente. Cuantas más veces se realice, mejor quedará impermeabilizado el piso. Una vez terminada la etapa de impermeabilización, es necesario que el piso este nuevamente seco y sin resto alguno de jabón. Si quedaran sitios en los cuales halla una capa espesa de jabón, quitarlo con agua caliente y secador. Pasar por el piso impermeabilizado kerosene con un lampaso y esperar que se evapore. Repitiendo la operación en dos oportunidades más. Por último pasar dos manos de cera. Ésta debe ser líquida e incolora (GLO-COT etiqueta verde). Realizando de manera correcta lo anteriormente detallado, el piso se encontrará impermeabilizado. Para la limpieza del mismo utilizar "ECHO en el balde". Se recomienda no encerar frecuentemente, ya que el piso se deslucirá por la película de cera producida por ésta. **IMPORTANTE:** No coloque ningún tipo de químico (o ácido) sobre el piso. Cualquier tipo de inconveniente o duda que se le presente, no dude en consultarnos

## **Recomendamos para curado de pisos cementicios - Acrílico sutter**

El piso calcáreo a curar debe estar colocado y sin resto alguno de pastina. En caso de encontrarse restos de la misma quitarlos con una lija muy fina y agua. PASO 1 Diluir mitad de agua y mitad de acrílico, y pasarlo en el piso con un pasacera (se compra en cualquier casa de limpieza, es parecido al secador de piso pero tiene una gomaespuma por debajo) siguiendo la línea del mosaico. Dejar secar 8 horas aproximadamente. PASO 2 Pasar nuevamente el acrílico con pasacera, en el modo inverso a la pasada anterior, es decir, si se paso anteriormente en forma vertical, pasarlo en forma horizontal. Esta vez SIN diluirlo en agua. Dejarlo secar 8 horas aprox. PASO 3 Última pasada en modo inverso a los dos anteriores. Después de hecho estos tres pasos, el piso se mantiene como cualquier otro piso.

## Colocacion de pastina para juntas:

Previamente a la colocación de la pastina, el piso debe tener las juntas limpias; es decir sin restos de algún otro material.

Para la preparación de la pastina, solo es necesario, agregarle agua. Dicha mezcla debe tener una consistencia similar a la de una crema, no debe estar muy liquida ni tampoco dura. La consistencia cremosa permitirá un fácil manejo del material.

Una vez logrado el paso anterior, si es un piso decorado debemos pasar la lastima junta por junta en cada mosaico, para evitar que el dibujo se ensucie con la misma.

En el caso de ser un piso liso de 1 mismo color se puede pasar la pastina sobre todo el mosaico con un secador de piso para que la misma filtre en todas las juntas.

### **Importante no dejar resto de lastima seca sobre el mosaico**

Luego de unos días de la colocación de la lastima (máximo 1 semana) se le debe hacer una limpieza general a todo el piso con agua y una lija 180 al agua, preparando al piso para hacerle el proceso del curado (protege los mosaicos de manchas )

La pastina no debe humedecerse, no dejar estacionada por mucho tiempo. (15 o 20 días maximo)

Cualquier consulta no dude en llamarnos.

## Colocacion de pisos:

Los mosaicos se colocan sobre el contrapiso, no es necesario hacer una carpeta. La mezcla de "cal reforzada" es la siguiente: 1 balde de cal común (cacique o hidrat), 3 baldes de arena y 1/2 balde de cemento.

En el momento de la colocación, hay que mojar muy bien las piezas (si es posible sumergirlas en agua) y pincelar la contracara, mediante una brocha, con agua y cemento. El piso se coloca a nivel, dejando como junta aprox. 1 mm (fillo de cuchara)

Una vez colocado esperar que el piso se seque como para poder pisarlo (1 días aprox.) y empastinarlo.

Recomendamos empastinar las piezas un día después de la colocación de las mismas ya que la pastina ofrece contención, y si esta no se colocara de esta manera los pisos podrían aflojarse.

La pastina se mezcla con agua, formando una mezcla de aspecto cremoso. Derramar dicha mezcla sobre los mosaicos y retirarla antes de que seque con un secador de piso. Luego pasar un trapo limpio y húmedo para retirar los excesos (no permitir que la pastina seque sobre la cara visible del calcáreo, ya que en este caso habría que lijar cada uno para poder sacarla completamente).

Una vez seca, controlar que no haya restos de pastina y realizar el curado.

Si la pastina una vez seca quedara sobre la superficie del piso, lijar suavemente con lija al agua y abundante agua.

**IMPORTANTE: No coloque ningún tipo de químico (o ácido) sobre el piso. En el caso en el que queden restos de material (por ejemplo cemento) sobre el piso tratar de sacar lo antes posible.**

Cualquier tipo de inconveniente o duda que se le presente, no dude en consultarnos.



**CALCÁREOS**

**GIACOMOZZI - MOLINARI**

Dirección: Avenida Sarmiento 963 (ex ruta 25)

Telefono: 0348 4462052

Whatsapp 11 5850 3846

Facebook CALCAREOS GIACOMOZZI

Mail: [mosaicogiacomozzi@yahoo.com.ar](mailto:mosaicogiacomozzi@yahoo.com.ar)

[www.giacomozzi.com.ar](http://www.giacomozzi.com.ar)